

fg
JG 14 / 06 2023

findling

DAS FREIZEIT- UND EVENTMAGAZIN FÜR DIE HEIDEREION – JUNI

WIR RUFEN DEN SOMMER HERBEI

ERFRISCHENDE EVENTS IM JUNI

**EIN 48 MILLIONEN JAHRE
ALTES URPFERD ZU GAST**

Sonderausstellung im
Pferdemuseum in Verden

**KLEINKUNST FÜR
KLEINE UND GROSSE**

Kultursommer im
Kloster Walsrode



AN JEDER ECKE
ETWAS LOS!



KAMMER MUSIK Walsrode FEST 2023

25. – 27. August 2023

Freitag, 25.08.2023, 10:00 Uhr,

KINDERKONZERT

„Julius der Flötenspieler“

Kapellenwinkel, Kloster Walsrode,

Freitag, 25.08.2023, 19:00 Uhr,

GROPIUS QUARTETT - Kammerkonzert

Klosterkapelle, Kloster Walsrode

Samstag, 26. August 2023, 19 Uhr,

PHAETON PIANO TRIO - Kammerkonzert

Stadtkirche Walsrode



TRIBUEHNE
KULTUR BEI UNS

Der Kartenvorverkauf startet am 01. Juli 2023.
Karten erhalten Sie online unter
www.kultur-tribuehne.de/kammermusikfest
und bei TriBuehne e.V., Telefon 0152 2946 2061

06

MIT DEM DRAHTESEL DEN HEIDEKREIS ENTDECKEN

Emissionsfrei und gut für die Gesundheit – die Deutschen lieben das Fahrradfahren, vor allem jetzt, wenn die Temperaturen wieder klettern. Mit rund 82,8 Millionen war der Bestand an Fahrrädern laut einer Statistik des Unternehmens Statista im vergangenen Jahr so hoch wie nie zuvor. Dabei wird der Drahtesel aber wohl weniger als Alternative zum Auto gesehen. Nur etwa 34 Prozent der Deutschen ab 15 Jahre (Eurostat-Datenbank, 2019) nutzten das Rad durchschnittlich in der Woche mindestens zehn Minuten, um an einen anderen Ort zu gelangen. In den Niederlanden waren es 61 Prozent. Nicht eingeflossen in diese Statistik ist das Radfahren als Sport oder in der Freizeit. Und gerade dort gewinnt beispielsweise der Fahrradtourismus an Beliebtheit. 4,6 Millionen Deutsche haben im vergangenen Jahr eine Radreise mit mindestens drei Übernachtungen unternommen. Doch auch unter anderem Verkehrsvereine bieten vermehrt den Urlaubsgästen die Gelegenheit, die Schönheit der jeweiligen Gegenden bei geführten Touren per Drahtesel zu entdecken und zu genießen. Reizvolle Touren sind selbstverständlich auch im Heidekreis zu finden, wie der Aller-Radweg, die Große-Vogelpark- und die Heidmark-Route. Es gibt also genug Anreize, um sich auf das Fahrrad zu schwingen und die Region zu erkunden – und dies sicherlich nicht nur am 3. Juni, der gleich doppelt im Zeichen des Radfahrens steht: beim Europäischen Tag des Fahrrads (seit 1998) und beim Weltfahrradtag (seit 2018).

Viel Spaß bei Ihrer sportlichen Erkundungstour wünscht

THOMAS RIESE



Alle Rechte vorbehalten, insbesondere das des öffentlichen Vortrags und der fotomechanischen Wiedergabe, auch einzelner Teile. Nachdruck, auch auszugsweise, nur mit Genehmigung des Verlages und mit Quellenangabe. Die namentlich gekennzeichneten Beiträge stehen in der Verantwortung des Autors. Hinweise für Autoren können beim Verlag angefordert werden. Für unaufgefordert eingesandte Manuskripte übernimmt der Verlag keine Haftung.

IMPRESSUM

Herausgeber:	J. Gronemann GmbH & Co. KG Lange Straße 14 29664 Walsrode Tel. 05161/6005-0 Fax 05161/6005-28 findling@wz-net.de www.findling-heideregion.de
Geschäftsführung:	Martin Röhrbein, Kai Röhrbein, Clemens Röhrbein
Redaktion:	Thomas Riese (verantwortlich)
Tipps & Termine:	Edgar Bräunig, Tel. 05161/6005 56
Anzeigen:	Clemens Röhrbein (verantwortlich)
Anzeigenverkauf:	Sandra Kuske, Tel. 05161/600554 Preise lt. Mediadaten Nr. 56
Titelbild:	© Adela – stock.adobe.com
Druck:	Druckhaus Walsrode GmbH & Co. KG Hanns-Hoerbiger-Straße 6 29664 Walsrode
Auflage:	15.000 Exemplare

Redaktions- und Anzeigenannahmeschluss
für Juli: **9. Juni 2023**

05

Ein 48 Millionen Jahre altes Urpferd zu Gast

SONDERAUSSTELLUNG IM
DEUTSCHEN PFERDEMUSEUM
IN VERDEN

06

90ER-MOTTOFETE IN
NEUENKIRCHEN

DAS MUSEUMSHUS WENSE
ÖFFNET SEINE TÜREN

07

DAS GEHEIMNIS DER „ROLLING
STONES“ IN DER FELTO-FILZWELT

SOMMERFEST AN DER
MUSIKSCHULE NICOLAUS

08

DR. WOLFGANG BRANDES
ERINNERT AN DIE „BEWEGLICHEN
LETTERN“

MUSICAL IN DER
WALSRODER STADTKIRCHE

09

JUGENDFESTIVAL IM
GRZ KRELINGEN

BUCHVORSTELLUNG MIT
WINFRIED HAMMELMANN

10

„1551 FESTIVAL“ IN DER
ALLER-MEISSE- HALLE

DIE ZEITLOSEN FEIERN
MUSICAL-PREMIERE

11

Kleinkunst für Kleine und Große

BREMER BAND „DIE GRENZ-
GÄNGER“ SPIELT ZWEIMAL IM
KLOSTER – JOHANNISSINGEN IN
DER KLOSTERKAPELLE

12

PLATTDEUTSCHE GLOSSE
3. BUCHHOLZER GARAGEN-
FLOHMARKT

▲ 14⁻¹⁷

Live-Musik

18⁻¹⁹

Kinoprogramm

EVENTKALENDER & HOTSPOTS

▲ 20⁻³¹

TERMINE

32⁻³⁷

HOTSPOTS

▲ 38

ÄRZTLICHE (NOT-)DIENSTE



Ein 48 Millionen Jahre altes Urpferd zu Gast

SONDERAUSSTELLUNG IM DEUTSCHEN PFERDEMUSEUM IN VERDEN

Die Sonderausstellung „Urpferd 2.0 – Eine Reise zum Beginn unserer Welt“ nimmt die Besucher des Deutschen Pferdemuseums in Verden bis 31. Oktober mit auf eine spannende Reise in die Erdgeschichte etwa 34 bis 56 Millionen Jahre vor unserer Zeit: ins Eozän.

Nach dem Asteroideneinschlag, der vor 66 Millionen Jahren nahezu das gesamte Leben auf der Erde und damit auch den Großteil der Dinosaurier auslöschte, erzählt das Eozän vom Neuanfang. Einer Periode, in der die Stunde der Vögel und Säugtiere schlug, und unsere heutige Tier- und Pflanzenwelt entstand. Es ist auch die Zeit der Urpferde, der frühen Verwandten der heutigen Pferde.

Während des Eozäns herrschten klimatisch ungewöhnlich warme Bedingungen, wie sie danach nie wieder auftraten. Damals war Mitteleuropa von Dschungel bedeckt. Verden und große Teile Norddeutschlands standen unter Wasser, und es herrschte ein tropisch warmes Klima. Dementsprechend lebten im heutigen Deutschland, neben den Urpferden, exotische Tiere wie Krokodile, riesige Laufvögel, Tapire, Ameisenbären, Lemuren, Leptictidien oder auch Papageien.

Highlight der Ausstellung ist das Originalfossil eines 48 Millionen Jahre alten Urpferdhengstes, der im Jahr 2015 in der UNESCO-Weltnaturerbebestätte „Grube Messel“ bei Darmstadt geborgen wurde. Der bedeutende Fund wurde mit den neuesten digitalen Techniken und hochauflösenden Computertomographien untersucht und Schritt für Schritt in seiner ursprünglichen Gestalt rekonstruiert und zum Laufen gebracht. Videostationen informieren in der Ausstellung über die Grabung, die Untersuchungen, die Animation und auch die Fertigung eines ausgestellten Präparats.

Die Ausstellung thematisiert auch die fünf großen Massensterben der Erdgeschichte und zeigt originale Fundstücke zu diesen gravierenden Einschnitten in der Entwicklung des Lebens. Das letzte, vor 66 Millionen Jahren, beendete die Herrschaft der Dinosaurier. Ausgelöst wurden diese Ereignisse durch massive Vulkanausbrüche oder Asteroideneinschläge,

die zu verheerenden Klimaveränderungen führten. Das aktuelle Artensterben, das bereits als das sechste Artensterben der Erdgeschichte bezeichnet wird, ist durch den Menschen verursacht. Auch darauf geht die Ausstellung in einem Exkurs ein.

Als Begleitprogramm zur aktuellen Sonderausstellung ist am Donnerstag, 22. Juni, ab 19.30 Uhr der Messel-Experte Prof. Dr. Torsten Wappler in Verden zu Gast und gewährt mit seinem Vortrag faszinierende Einblicke in dieses einzigartige „Archiv der Erdgeschichte“. Er stellt in seinem Vortrag das UNESCO-Weltnaturerbe „Grube Messel“ vor und verrät, was die weltbekannte Ausgrabungsstätte, neben den Urpferden, noch zu bieten hat.

Sitzplatzreservierung werden empfohlen unter Telefon (04231) 807140. Die Sonderausstellung ist dienstags bis sonntags von 10 bis 17 Uhr geöffnet.



Foto: HLMD



Spargel
Wurstwaren
Schinken
Erdbeeren

Jeden Freitag auch auf dem Bauernmarkt in Schwarmstedt
und auf dem Wochenmarkt in Walsrode.

Grünhagen's Hofladen
Im Orth 4 • 29690 Marktlendorf • Telefon 0 50 71 / 29 31
www.gruenhagen-hofladen.de



Alpaka-Hof^{Kirchwahlgen}
Tiermagie erleben!
Therapeutische Arbeit mit Alpakas

Offener Hof
Am 18.06. von 11-17 Uhr,
mit Live-Band „AllesEcht!“
EINTRITT FREI

Shop freitags 15-18 Uhr oder Absprache
Gruppenreisen mit Kaffeetafel
Das besondere Geschenk: Betten mit Alpakawolle
Alpakawanderungen

Aktuelle Termine auf der Homepage: www.alpakahof-puravida.de



Mo-Fr ab 14 Uhr
Sa 9-14 Uhr

**RINDENMULCH
HOLZHACKSCHNITZEL**

Groß Eilstorf 33 | 29664 Walsrode
Telefon 0172 888 35 04
Verkauf ab Hof | Lieferung möglich
www.hof-wiechers.de

DAS MUSEUMSHUS WENSE
ÖFFNET SEINE TÜREN

ES GIBT VIEL NEUES ZU ENTDECKEN

Es liegt etwas im Verborgenen, aber wer schon einmal dort gewesen ist, weiß, dass sich der Weg lohnt: das Museumshus in der idyllisch gelegenen Ortschaft Wense am Rande des Truppenübungsplatzes Bergen. Der Heimatverein für das Kirchspiel Dorfmark, der es seit vielen Jahren betreut, öffnet das Museumshus in diesem Sommer an den Sonntagen, 25. Juni, 30. Juli und 27. August, jeweils von 14 bis 17 Uhr.

Große und kleine Besucher bekommen in den liebevoll gestalteten Ausstellungsräumen einen Eindruck davon, wie sich das Leben der Menschen in der Region früher abgespielt hat, zum Beispiel in der „guten Stube“, der großen Küche, dem Schulklassenraum und der Maler- und Schusterwerkstatt. Auch den Fortschritt der Technik kann man bestaunen. Zahlreiche Radio-, Fernseh- und Telefonapparate erinnern an längst vergangene Zeiten. Der Bestand an historischen Exponaten wächst von Jahr zu Jahr, sodass auch das Imkerzimmer mit noch mehr Arbeitsgeräten ausgestattet werden konnte und veranschaulicht, was alles notwendig ist, um köstlichen Honig zu „ernten“. Und nicht zuletzt beim Anblick der vielen schönen Spielsachen im Kinderzimmer werden die Augen groß. Nach dem Rundgang durch das Museum können die Gäste bei Kaffee, Kuchen und kühlen Getränken den Sommertag genießen. Der Eintritt ist frei. Der Heimatverein bittet um eine Spende.

17. 90ER-MOTTOFETE IN DER NEUENKIRCHENER SCHÜTZENHALLE

Reise in die Zeit der Neonklamotten und Tamagotchis

Musik wie vor 30 Jahren, eine volle Tanzfläche schon vor 22 Uhr und Stimmung wie damals auf der Love Parade in Berlin, so hat sich die 90er-Party in Neuenkirchen in den vergangenen Jahren einen Namen gemacht. Eine erneute Zeitreise zurück in das Jahrzehnt der Neonklamotten, Tamagotchis, Gameshows und Spaßgesellschaft erwartet die Pistengänger wieder am Sonnabend, 24. Juni, ab 21 Uhr in der Schützenhalle im Sticht. Zum 17. Mal wird das PowerDisco-Team DJ Dr. Vain und DJ Hammertime die Ohrwürmer der 90er-Jahre wiederbeleben und es mit den größten Hits dieses Jahrzehnts ordentlich krachen lassen. Mit ihrer großen Disco-Show und moderner Lichttechnik wollen sie für eine volle Tanzfläche und ausgelassene Stimmung sorgen. Zu hören sein werden Dr. Alban, Scooter, Blümchen und die Vengaboys. Eurobeats, Boygroups und krachende Rocksounds prägten diese Zeit und werden bei diesem Event nicht zu kurz kommen. Einen tollen Musik-Mix aus dieser Zeit und nur die Originalversionen der größten Hits verspricht das DJ-Team. Einlass gewähren die Veranstalter ab 18 Jahren.



Foto: Nabokov Alex – stock.adobe.com



Foto: DJ Dr. Vain und DJ Hammertime

DAS GEHEIMNIS DER „ROLLING STONES“ IN DER FELTO-FILZWELT

Welches Geheimnis bergen die rund 3000 Steine aus Filz?

Steine haben naturgemäß einen „anderen Blickwinkel“. Stein-alt, über Jahrmlionen geformt und durch unzählige Erfahrungen geprägt. Sie beinhalten eingelagerte Geschichte(n). Jedes Teil absolut einzigartig, wie auch der Mensch. Vielleicht ist das der Grund, warum er sich so stark mit Steinen verbunden fühlt, ob sie nun real oder gefilzt sind. Sie üben eine fast magische Faszination auf den Betrachter aus. Was würden Sie uns wohl erzählen? Möglicherweise könnten wir von ihnen sogar etwas lernen.

Inmitten der „steinigen“ Filzkunst-Ausstellung „Like a Rolling Stone“ – mit mehr als 3000 gefilzten Unikaten von Heike Fink in der Soltauer felto-Filzwelt – geht die Soltauer Autorin Annette Fitzen mit den Gästen auf eine spannende Entdeckungsreise. Und vielleicht ist der „Stein der Weisen“ sogar aus Filz? Die Veranstaltung findet am Sonntag, 11. Juni, ab 16.30 Uhr in der felto-Filzwelt, Marktstraße 19, statt. Der Eintritt ist frei.

SOMMERFEST AN DER MUSIKSCHULE NICOLAUS

Nachwuchstänzerinnen zeigen ihr Können



Foto: Musikschule Nicolaus

Am Sonntag, 25. Juni, wird ab 15 Uhr beim Sommerfest der Tanz- und Ballettklasse der Walsroder Musikschule Nicolaus wieder getanzt. Auf der Außenbühne der Musikschule, Wiesenstraße 16, werden verschiedene Balletttänze vorgeführt. Unter der Leitung von Beate Nicolaus führen zunächst die kleinen Tänzerinnen erarbeitete Choreografien und Pre-Ballettübungen vor. Weiter im Fach Ballett sind die Fortgeschrittenen, die ebenfalls unter der Leitung der Tanzpädagogin Beate Nicolaus, Tänze und Choreografien verschiedener Leistungsgrade vorführen werden. Den Höhepunkt bildet dann der Spitzentanz, den Tänzerinnen erst ab einem bestimmten Alter erlernen dürfen. Alle Tänzerinnen werden sich in verschiedenen Kleidern präsentieren, sodass ein äußerst buntes Bild entstehen wird. Bei Eintritt ist frei.

Das Panzermuseum

Dienstag - Sonntag | 10:00 - 18:00 Uhr
An Feiertagen und Juni - Sept. auch montags geöffnet

| neue Dauerausstellung ab 02/2023
| über 150 Großexponate auf 10.000 m²
| Begehbare Panzer
| Führungen

daspanzermuseum

Sonnentau

Wir feiern **Oktoberfest** am 29.09.
Sichert Euch schon jetzt Tickets!

DEINE Location

Wir machen Deine Familienfeier zu einem Event, das Dir und Deinen Gästen im Gedächtnis bleibt.

Weitere Infos unter hof-sonnentau.de und 04262 3000800

SONNENTAU ERLEBNISCAMPUS GMBH · Bahnhofstraße 15 · 27374 Visselhövede

DR. WOLFGANG BRANDES ERINNERT AN DIE „BEWEGLICHEN LETTERN“

Vorstellung des Gutenberg-Albums

Vor 555 Jahren ist der geniale Tüftler Johannes Gensfleisch, genannt Gutenberg, gestorben. Anlässlich dieses Jubiläums freuen sich die Soltauer „Bleiläuse“ auf Dr. Wolfgang Brandes, der am Sonntag, 25. Juni, ab 15 Uhr das spannende „Gutenberg-Album“ vorstellen wird. Veranstaltungsort ist das neue Buchdruckmuseum, Kirchstraße 2.

Verfasser der bedeutsamen Schrift ist der Zeitungsverleger Wilhelm Schröder, der vor 145 Jahren gestorben ist. Buchhandlungen, Druckereien und Schriftgießereien sowie alles, was Rang und Namen hatte, feierten alle hundert Jahre die etwa 1440 gemachte Erfindung der „beweglichen Lettern“. Sie war so epochal wie die Entwicklung von Computer und Internet. Kein jahrelanges Abschreiben mehr oder seitenverkehrtes Herausschneiden von Text und Bildern aus einer Holztafel, um drucken zu können – die immer wieder beliebig einsetzbaren Bleibuchstaben revolutionierten die Verbreitung von Wissen in Europa und der ganzen Welt.

Schröder hat in seinem



Foto: Dr. Wolfgang Brandes

Album die mehrtägigen Festlichkeiten in Hannover für die Nachwelt festgehalten und ein einzigartiges Zeitdokument geschaffen. Das „nie genug zu würdigende Ereignis“, wie es im Album heißt, beging man auch in Städten wie Leipzig, Mainz oder Straßburg, und zwar stets ab 24. Juni. Das ist der Johannestag, an dem der Geburt von Johannes dem Täufer gedacht wurde und seit 1540 auch der Erfindung des „andern Lichtverkündigers“, was Gutenbergs damaligen Stellenwert zeigt. Aufwändige Vorbereitungen bedurfte es, um Vorführungen von Pressen und Gießöfen, Festmahle für hunderte geladene Gäste, Reden und Tanzbälle bis in den Morgen zu organisieren. Im „Gutenberg-Album“ wird der „unsterbliche Erfinder“ vielfach gepriesen, auch dafür, dass er die Voraussetzungen schuf, „die Fessel des Geistes zu lösen“ und „die Fackel der Menschenbildung voranzutragen“. Schröder brachte darin auch seine Forderung nach einer „freien Presse“ unter. Von seinen plattdeutschen Texten ist besonders die sozialkritische Tierfabel „Dat Wettlopen twischen den Hasen un den Swinegel up de lütje Heide bi Buxtehude“ bekannt. Der Eintritt ist frei, Spenden willkommen.



SPARGELGUT MEYER

DER INNOVATIVE SPARGELANBAU



Freuen Sie sich mit uns auf die Spargelsaison 2023:

Erleben Sie regionalen und innovativen Spargelanbau von bester Qualität.

Ein Ausflug zu uns lohnt sich immer!



Öffnungszeiten:
ab Saisonbeginn täglich durchgehend von 8 bis 18 Uhr
auch an allen Sonn- und Feiertagen

Kaffee und Kuchen –
eine tolle Gelegenheit zum verweilen



29693 Kirchwahlungen 8 • Tel. 05165/1443 • info@spargelgut-meyer.de
www.facebook.com/Spargelgut • www.spargelgut-meyer.de

KINDERCHORGRUPPEN FIEBERN IHREM AUFTRITT ENTGEGEN

Musical in der Walsroder Stadtkirche

Endlich wieder mit allen Kinderchorgruppen auf der „Bühne“ in der Stadtkirche Walsrode stehen – darauf freuen sich die jungen Sängerinnen und Sänger. Am Sonntag, 11. Juni, ab 16 Uhr ist es soweit, dann wird das Kindermusical „Israel in Ägypten“ aufgeführt. Ein großes Spektakel, lustige und anrührende Lieder und auch Momente gespannter Stille sind zu erleben, wenn Mose mit dem Pharao darum ringt, dass sein Volk Israel aus der Sklaverei in Ägypten freikommt. Mit dabei sind junge Schauspieler und Solist des Zwergen-, Spatzen-, Kinderchor, der Kurrende und einer Band. Die Leitung haben Constanze Rahn und Holger Brandt.



Foto: Holger Brandt

UMFANGREICHES PROGRAMM IM GRZ

„Schwereloses“ Jugendfestival

Schwerelos“ ist das Thema des Jugendfestivals BAM (Begegnung, Aktion, Musik) vom 2. bis 4. Juni im GRZ (Geistliches Rüstzentrum) Krelingen. Zum BAM-Festival erwartet das GRZ mehrere hundert Teilnehmer zwischen 14 und 18 Jahren.

Den Jugendlichen wird am Wochenende nach Pfingsten ein umfangreiches Programm geboten. Neben Bibelarbeiten und Gottesdiensten gibt es Seminare zu verschiedenen Themen, Workshops, ein Fun-

und Action-Programm, Sportturniere, Musik und Zeltlager.

Mitwirkende beim BAM 2023 sind unter anderem Sophia Schröder, Mitarbeiterin bei der christlichen Organisation Kaleo in Madrid; Trésor Kivoloka, Jugendreferent beim Christustreff Marburg; Micha Straßheim, der als „MJ Deech“ christliche Dancesounds auflegt, und die Worshipband Lobpreishauss Dresden.

Weitere Informationen sowie die Möglichkeit zur Online-Anmeldung gibt es unter www.bam-festival.de.



Foto: Trésor Kivoloka



Foto: lobpreishauss.org



Foto: GRZ Krelingen

WINFRIED HAMMELMANN STELLT IM BURGHOF SEIN BUCH „HAMMELSPRÜNGE“ VOR

WITZIGES AUS SEINER WIRREN WELT

Am Freitag, 2. Juni, ab 19.30 Uhr (Einlass ab 19 Uhr) kommt Winfried Hammelmann erstmals zu einer Lesung in den Burghof, Lange Straße 2, nach Rethem. Der bekannte Bremer Autor wird sein fünftes Buch mit dem Titel „Hammelsprünge“ präsentieren und hat eine bunte Satiresammlung im Gepäck. Ob es nun ums Grillen geht oder um Tunnelprojekte, um „Frühlingsgewühle“ im Garten oder um „Intervallessen“: Humorvoll sind Hammelmanns Geschichten immer. Und er gießt seine Gedanken in sehr unterschiedliche Formen, die dem einen oder der anderen vom Hörfunk bekannt sein dürften: Deutschlehrer privat, Brian Brain, Depri-Män, Meditieren mit mir. In Hammelmanns Storys geht es oft um nachvollziehbare Alltagssituationen, bei denen man denkt: Kenne ich. Das Publikum darf sich freuen auf skurrile Dialoge zweier Eichhörnchen, auf eigenwillige Ideen zu den höchsten deutschen Feiertagen, auf Lachgeschichten zu vielen Leckereien, auf „vehlerhafte“ Gespräche der Deutschlehrer und auf merkwürdig Meditatives. Kurzum: Witziges aus Hammelmanns wirrer Welt. Winfried Hammelmann wurde 1959 in Bremen geboren. Er arbeitete zehn Jahre in einem Kreditinstitut und studierte Germanistik und Kunst, bevor er zum Radio kam. Seitdem ist er als Redakteur, Reporter, Moderator und Satiriker für Radio-, TV- und Printmedien tätig. In Bremen präsentierte er im Fernsehen viele Jahre lang das Wetter bei Buten und Binnen und ist daher vielen vertraut. Vielen wird er außerdem bekannt sein, weil er 20 Jahre lang im Bremer Tatort den Kriminalassistenten Karlsen spielte. Seit 2006 hat er darüber hinaus eine eigene TV-Kolumne beim ARD-Morgenmagazin. Der Eintritt kostet acht Euro (Abendkasse zwölf Euro). Verbindliche Anmeldungen per E-Mail an info@burghof-rethem.de oder Telefon (05165) 2900000 (AB). Ein Rückruf erfolgt nur, falls es keine Karten mehr gibt.



„1551 FESTIVAL“ IN DER ALLER-MEISSE- HALLE HODENHAGEN

GESUNDHEITSMESSE FÜR DIE GANZE FAMILIE

Ex-Landfrau Heike Kastens plant wieder ein „1551 Festival“. In diesem Jahr soll es in Hodenhagen in der Aller-Meiß-Halle stattfinden, nachdem es zuletzt im September 2018 auf dem Koems-Gelände in Harpstedt (Landkreis Oldenburg) stattgefunden hatte. Die erfolgreiche Gesundheitsmesse als Ausflugsziel für die gesamte Familie findet am Sonnabend, 17. Juni, (14 bis 18 Uhr) und am Sonntag, 18. Juni, (11 bis 18 Uhr) statt.

Das 1551 Festival ist ein Event mit vielen attraktiven Aktionen und vielfältigen Angeboten. Insbesondere für alle Kinder werden zahlreiche kostenlose Aktionen angeboten, wie Hüpfburg und Kinderschminken. Für alle Altersgruppen, für Eltern und Großeltern sind Verkaufsstände für jeden Geschmack dabei, hauptsächlich aus den Bereichen Gesundheit, Wellness und alternativen Praktiken. Die Besucher sollen durch zahlreiche Aussteller – beispielsweise Apotheke, Arztpraxis, Kosmetik, Stilberatung, Kinesiologie, Heilpraktiker – inspiriert werden. Zudem werden kostenlose Vorträge angeboten. Für das leibliche Wohl ist bestens gesorgt: Kaffee und Kuchen, Waffeln bis hin zu Bratwurst und Getränken. Eintritt und Parkmöglichkeiten sind kostenlos.

Campingplatz & Restaurant
Böhmeschlucht

Abendflohmarkt
(für private Haushalte)

am 1. 7. 2023 ab 17 Uhr
auf dem Campingplatz
Böhmeschlucht.

**Standanmeldungen sind
unter 05162 5604 möglich.**

Vierde 22
29683 Bad Fallingbostal OT Vierde
www.boehmeschlucht.de



Foto: Die Zeitlosen

DIE ZEITLOSEN FEIERN MIT IHREM NEUEN MUSICAL „1986 – THAT’S WHAT FRIENDS ARE FOR“ PREMIERE

Musikalische Erinnerung an die Jugendzeit

Nach zwei Jahren befinden sich die Proben für das neue Musical der Zeitlosen auf der Zielgeraden. Im Juni wird „1986 – That’s what friends are for“ fünfmal in der Aula in Soltau aufgeführt. Einen kleinen Vorgeschmack gibt es per Video auf YouTube, in dem das Stück vorgestellt wird.

An einem langen Probenwochenende Anfang April wurde erstmals mit Tontechnik und professioneller Unterstützung durch die Veranstaltungsfirma Leudolph geprobt. Dabei wurde viel Videomaterial aufgezeichnet, aus dem ein etwa dreiminütiger Trailer entstanden ist. Das Video befindet sich auf dem YouTube-Kanal „Die Zeitlosen – Theatergruppe Soltau“ oder direkt auf der Homepage www.die-zeitlosen.com unter „Videos“.

Das letzte aufwendige Musical der Zeitlosen wurde 2012 aufgeführt. „Die Reicheprüfung“ war ein großer Erfolg: Mehr als 3000 Zuschauer sahen das Stück von Sandra Thürasch, das eine Gemeinschaftsproduktion ihrer Gesangsschule mit den Zeitlosen war. Auch bei „1986“ ist sie als musikalische Leitung wieder an Bord.

Das neue Stück hat Petra Streich geschrieben. Dabei hat sie teilweise Erlebnisse aus der eigenen Schulzeit verarbeitet und die

Geschichte mit Musik aus den 80er-Jahren ergänzt. Mehr als 20 Lieder von den Superstars dieser Zeit wie Michael Jackson, Madonna, Whitney Houston, Queen, aber auch die Neue Deutsche Welle, Klaus Lage, Udo Jürgens nehmen das Publikum mit auf eine Zeitreise:

Sechs Freunde in ihrem Abschlussjahr 1986 – 30 Jahre später treffen sie sich wieder und schwelgen in Erinnerungen. Es geht um Zukunftspläne und was daraus wurde, verbotene Feten, die erste Liebe, aber auch um eine große Herausforderung für Eileen, bei der ihr die anderen zur Seite standen. Denn dafür sind Freunde da! Das Stück spielt in zwei Zeitebenen, wobei in Rückblenden die Geschichte der Clique erzählt wird. Dabei werden die Rollen der Freunde von jüngeren und älteren Zeitlosen gespielt. Insgesamt steht das bisher größte Ensemble mit insgesamt 18 Darstellern auf der Bühne.

Aufführungstermine in der Aula des Gymnasiums Soltau sind an den Sonnabenden, 10., 17. und 24. Juni, ab 20 Uhr sowie an den Sonntagen, 18. und 25. Juni, ab 18 Uhr. Karten gibt es bei den Buchhandlungen Hornbostel und Schütte in Soltau oder online unter www.die-zeitlosen.com/aktuelles sowie an der Abendkasse.

Kleinkunst für Kleine und Große

BREMER BAND „DIE GRENZGÄNGER“ SPIELT ZWEIMAL IM KLOSTER – JOHANNISSINGEN IN DER KLOSTERKAPELLE

Das Bremer Ensemble „Die Grenzgänger“ sind am 2. und 3. Juni zu Gast im Kloster Walsrode. Dabei geht es zunächst am Freitag ab 19 Uhr im Programm „Brot und Rosen“ um die Liebe und ihre Bedingungen im Alltag. Die Besucher erwartet ein vergnüglicher Abend über die Relativität und Alltagstauglichkeit des Mythos Liebe für Poeten, Freunde, Einzelgänger und Verliebte. „Die Grenzgänger“ unter der Leitung von Michael Zachcial sind eine Folk-Band aus Bremen in der Tradition von Zupfgeigenhansel, Liederjan, Ougenweide und Hannes Wader. Die Gruppe wurde schon fünf Mal mit dem Preis der Deutschen Schallplattenkritik ausgezeichnet, so auch

für ihr Programm „Brot und Rosen“. Auch dabei bewegen sich Michael Zachcial (Gesang, Gitarre), Felix Kroll (Akkordeon), Annette Rettich (Cello) und Frederic Drobnjak (Konzertgitarre) zwischen Klassik, Jazz und virtuoser Straßenmusik. Am Sonnabend ab 15 Uhr kommen dann auch kleine Besucher voll auf ihre Kosten, wenn „Die Grenzgänger“ ihr Kinderprogramm „Dunkel wars, der Mond schien helle ...“ vorstellen. Dabei spielt die Bremer Band lang vergessene deutsche Kinderlieder, voller Sprachwitz und Blödsinn, entstaubt und für Kinder, Eltern und Großeltern arrangiert. Ein lebendiges Vergnügen, das Generationen verbindet, kulturelle Schätze weitergibt, und die Fantasie von Kindern stärkt. Vorbestellungen sind für beide Veranstaltungen per E-Mail an kultur-kloster@t-online.de möglich.



Foto: Die Grenzgänger

In der Klosterkapelle wird am Sonnabend, 24. Juni, ab 17 Uhr der Johannistag gefeiert. Das traditionelle Johannissingen steht in diesem Jahr unter dem Thema „Freude ist mein Lied“. Dazu wird der Konvent in seiner festlichen Tracht in die Kapelle einziehen und mit allen Besuchern und Gästen bei fröhlichem Gesang und Gedankenanstößen eine Andacht feiern. Anschließend gibt es Eis und einen kleinen Umtrunk. Die musikalische Leitung hat Constanze Rahn. Astrid Hees spielt Blockflöte und Anne Plehn Cello.

KLOSTER WALSRODE

Evangelisches Damenstift Kloster Walsrode

Kirchplatz 2 • 29664 Walsrode • Tel: (0 51 61) 48 58 38 - 0 • www.kloster-walsrode.de

KULTURSOMMER IM KLOSTER

Brot und Rosen – Von der Liebe und ihren Bedingungen im Alltag

Die Grenzgänger – Kleinkunst aus Bremen: Zwischen Klassik, Jazz und virtuoser Straßenmusik

**Freitag, 2. Juni, 19 Uhr,
Kloster Walsrode, Remter**

Johannissingen – Freude ist mein Lied

So unser Thema 2023, zu dem alle herzlich willkommen sind!

**Samstag, 24. Juni 17 Uhr,
Klosterkapelle**

Dunkel wars, der Mond schien helle ...

Die Grenzgänger – Kleinkunst aus Bremen (Kinderprogramm)

**Samstag, 3. Juni, 15 Uhr
Kloster Walsrode, Remter**

Klezmer meets Orient meets Kloster

Musik der Band „Ayassa“ aus Hannover

**Freitag, 7. Juli, 19 Uhr,
Open Air Klostergarten**

3. BUCHHOLZER GARAGEN-
FLOHMARKT AM 18. JUNI

SCHNÄPPCHENJAGD IM GANZEN DORF

Nach den großen Erfolgen in den Jahren 2019 und 2022 mit vielen Besuchern und mehr als 100 privaten Ausstellern findet am Sonntag, 18. Juni, wieder der Buchholzer Garagenflohmarkt statt. Dafür öffnen im ganzen Dorf verteilt von 10 bis 16 Uhr viele Aussteller ihre Garagen und Grundstücke und bieten „Ausrangiertes“ an. Die Resonanz auf die Ankündigungen der ersten beiden Garagenflohmärkte, organisiert von der Buchholzer Projektgruppe „Unser Dorf hat Zukunft“ (UDhZ), war enorm. Initiator Norbert Blume hat eine Erklärung für die große Resonanz: „Viele Buchholzer würden gern gebrauchte Sachen verkaufen, sie wollen aber den großen Aufwand und die Anstrengungen eines professionellen Flohmarktstandes nicht auf sich nehmen. Aber die ausrangierten Gegenstände bei einem Garagenflohmarkt einfach vor die Garage oder eigene Haustür zu stellen, wird von vielen Bürgern angenommen, weil es mit viel weniger Aufwand verbunden ist. Außerdem macht es einfach Spaß, man kommt mit den Leuten ins Gespräch und es ist einfach eine nette Art, so Ausrangiertes anzubieten.“

Angeboten wird alles vom Spielzeug, Schallplatten, CDs, Haushaltsgeräte, Elektrogeräte, Bekleidung, Deko-Artikel und vieles mehr. Auch Antiquitäten wird der Besucher finden. Alle gemeldeten Anbieter werden ihr Grundstück mit buntem Papier markieren. Für das leibliche Wohl sorgen die Buchholzer Vereine im Bereich des Dorfgemeinschaftshauses. Die Freiwillige Feuerwehr bietet wieder Gegrilltes an, der Schützenverein sorgt für Getränke. Die Damen der Gymnastiksparte des SVN Buchholz versorgen die Besucher mit Kaffee sowie einem abwechslungsreichen Kuchenbuffet. Auch die Dorfjugend wird mit Leckereien unterwegs sein. Ein zentraler Parkplatz am Dorfgemeinschaftshaus kann von auswärtigen Besuchern genutzt werden, dort befindet sich auch ein Informationsstand mit den entsprechenden Lageplänen der Aussteller. Weitere Informationen unter www.flohmarkt.norbert-blume.de.

Düt un dat up Platt:

Langwielig



Genau hinschauen:

Autorin Gudrun Fischer-Santelmann nutzt diese Gabe, um Alltagssituationen und besondere Augenblicke aufzugreifen und sie mit Witz, Ironie und einem Augenzwinkern zu beschreiben.

Düsse ganzen „Vörsorge-Termine“ bi'n Dokter oder Tähndokter weerd jümmer mehr, je öller du warst. Wenn du eenen Termin maken wutt un na 20 mal Verseuken endlich dörchkummst in de Praxis, denn gävt se di – wenn du Glück hest – eenen Termin in een halbet Jahr!! Oder du musst sogor noch länger teuben! Wenn dat denn endlich so wiet is un dien Termin ansteiht, denn lässt du allens stahn un lingen un suust flink hen, dormit du blooß nich tau laat kummst. Aber meist musst du denn doch noch eene ganze Tiet – wenn du Pech hest, sogor een poor Stünnen – in denn Teuvruum sitten, bit du an de Reech büst. So güng mi dat nüllich ok. Mit mi seeten noch een poor annere Froons up ehre Steuhl: de jungen Lüüe harn alle ehre Nääs up ehre Handys un keeken sick wat an. De Ölleren stieren einfach blooß för sick hen un schienen an' Grübeln tau wään. Jede Froo wöör mit sick beschäftigt, un de Tiet güng einfach nich rüm. Un keener sa wat oder schnack mit sienen Naaber – man kenn sick jo ok nich. Freuher hest du denn noch een bäten in de Tietschriften bläärt un hest di eerstmal wedder up den neisten Stand brocht in Saaken „King Charles“ oder „Stars un Sternchen“ – dat hett eenen jümmer up annere Gedanken brocht. Aber seit Corona geev dat nix mehr tau läsen in düssen Teuvruum! Wi Froons seeten up uuse Steuhl in' Teu-

vruum un afsolut nix passeer. Mal hest du gegen de Wand, un mal ut'n Fenster kaken – aber ok dor wöör nix tau seihn! Wat wöör dat langwielig!! Denn upmal sä eene öllere Froo: „Na, wie lange das wohl noch dauert!? Meine Parkscheibe ist bald abgelaufen.“ Un upmal wöör se mit ehre Naabersche an Schnacken. „Eigentlich wollte meine Enkelin mich herbringen, wegen meinem Bänderriss.“ Aber se har unbedingt süms feuern wollt, sä de öllere Froo. „Ja, mir ist meine Selbstständigkeit auch total wichtig. Ich fahre überhaupt gerne weite Strecken mit dem Auto. Je weiter, desto besser!“, sä de annere. Nu wöör ick aber doch hellhörig: Ick har de Froo gor nich so inschätzt, dat se geern wiet mit ehr Auto feuer. „Ich war jetzt erst wieder auf Rügen, fünf Stunden Autofahren macht mir nix aus“, vertell se un strahl über't ganze Gesicht. In Sommer woll se mit ehren Enkel tauhopen ok wedder Richtung Norden, düt Mal aber na Schleswig-Holstein. „Wollen Sie da Fahrrad-Urlaub machen?“, frööch ick. „Nee, auf Fahrradfahren hat mein Enkel keine Lust. Wir wollen Musik hörn“, meen se. „Ach, beim Schleswig-Holstein-Musikfestival? Da gib't ja jede Menge Klassik.“ „Nee, da wollen wir nich hin. Wir haben schon Karten für Wacken!“, sä se un grien. Upmal keeken alle Ogen na ehr hen: Düsse Froo woll wohrhaftig tauhopen mit ehren Enkel na dat gröddste Metal-Festival up de ganze Welt? Na dat Open-Air-Festival mit knapp 100.000 Lüüe?? Dat geev dat doch nich! „Ich mag es, wenn es richtig laut is und meine Trommelfelle flattern! Ich freu mich schon total auf Iron Maiden. Und mein Enkel findet die auch gut“, vertell se us un wöör jümmer lebenniger.

„Frau Fischer-Santelmann, bitte ins Sprechzimmer!“, reup mi upmal de Spräkstünnenhülp. O nee, utgeräkent nu möss ick ruut un könn nich wieder tauhörn! Dorbi wöör dat endlich spannend woorn un gor nich mehr langwielig in denn Teuvruum!

Tja, un man könn mal wedder seihn, dat Minschen oftmals ganz anners sünd, as man dat up denn eersten Blick dacht hett. Also: Laat jau mal wedder überraschen! Un fangt bi'n Tähndokter oder Dokter oder bi'n Inköpen oder in' Bus eenfach mal an, mitenanner tau schnacken ...



POKÉMON

Sammelkarten Tauschbörse



Am Samstag, den 3. Juni 2023, von 10 - 18 Uhr
auf dem E-Center-Parkplatz, Rudolf-Diesel-Str. 1, 29664 Walsrode

Jeder Teilnehmer erhält als Dankeschön 5 Pokémon Sammelkarten kostenlos.

Sicher dir deinen Aktionsrabatt von **10% auf alle Pokemon-Artikel!**

live
musik

HIER GIBT'S STIMMUNG AUF DIE OHREN

LIVE-MUSIK FÜR
JEDEN GESCHMACK

KONZERT MIT EDDIES
OLDTIME QUARTETT
IM UHLE-HOF

Gute Laune garantiert

Der Verein Uhle-Hof präsentiert am Sonnabend, 3. Juni, ab 20 Uhr ein Konzert mit Eddies Oldtime Quartett. Eine Band, die es mit fröhlicher Jazz- und Dixieland-Musik immer wieder verstehen, ihr Publikum mitzureißen und zu begeistern, somit gute Laune verbreitet. Eddies Oldtime Quartett entstand 1993 aus der damals 16 Jahren bestehenden „Dickmelk Dixieband“. Drei Musiker dieser Gruppe entschlossen sich, etwas Neues anzufangen. Das waren Lars Graner (Klarinette/Saxophon), Per Graner (Banjo, Gitarre, Gesang) und Joachim Brinkmann (Sousaphon). Mit Ulli Boss stieß ein Pianist dazu. Er hat Klavier und Orgel studiert und bereichert den Sound der Band durch starke solistische Performance, sodass die Musik nochmals einen enormen Schritt in Richtung Lebendigkeit und Professionalität gemacht hat. Die Spielfreude der vier Musiker wird immer wieder durch die frei vorgetragenen Soli im Wechsel mit den ausdrucksvollen Gesangspassagen deutlich.

Die Stückauswahl beinhaltet Klassiker wie „Ain't She Sweet“, „Alexanders Ragtime Band“, „Dr. Jazz und South“ sowie deutsche Evergreens wie „Es war in Schöneberg“, „Hallo kleines Fräulein“ oder „Mein Gorilla“. Auch Raritäten wie der „Santa Fu Stomp“, „Alabama Bound“, der „Old StackO'Lee Blues“ oder „Ciribiribin“ haben ihren Platz im Programm, genauso wie Astrid Lindgrens „Idas Sommarvisa“.

AUFTAKT DES „WALSRODER MITTWOCHS“ IM STADTGRABEN

Ausgelassene Urlaubsstimmung mit „Rumbalea“

Der beliebte „Walsroder Mittwoch“ startet am 7. Juni in die neue Saison. Drei Veranstaltungen sind in diesem Jahr geplant. Und zum Auftakt präsentieren Walter Bösche und sein Team mit der Band „Rumbalea“ eine Gruppe, die ihr Publikum in Urlaubsstimmung versetzen wird.

„Rumbalea“ ist eine Band mit der „Fiesta-Garantie“. Die international tätige Formation sorgt bereits mit dem ersten Takt ihrer spanischen Musik mit Flamenco-Pop und Latino-Hits für ausgelassene Stimmung. Den elektrisierenden Rhythmen und der ansteckenden Lebensfreude kann sich keiner entziehen.

Die fünfköpfige Formation ist seit mehr als zwei Jahrzehnten erfolgreich in ganz Europa unterwegs. Auf mehr als 500 Shows hat diese Ausnahmeformation ihre „Fiesta-Garantie“ schon unter Beweis gestellt. Darunter waren große Open-Air-Konzerte, zahlreiche Firmenevents, TV-Shows und private Anlässe und VIP-Events – wie die Hochzeitsfeier des Fußball-Nationalspielers Mario Götze auf Mallorca, für die „Rumbalea“ eingeflogen wurden.

Wie in den Vorjahren beginnt die Open-Air-Veranstaltung um 18 Uhr im Stadtgraben in Walsrode. „Rumbalea“ betritt dann gegen 20 Uhr die Konzertbühne.



Foto: Gerald Schilling

ANDY CUTTING UND GUDRUN WALTHER ZU GAST IN DER BIBLIOTHEK WALDMÜHLE

Grooviger Mix aus traditioneller Musik

Auf Einladung der Kulturinitiative Soltau ist das Duo Andy Cutting und Gudrun Walther am Freitag, 9. Juni, zu Gast in der Bibliothek Waldmühle. Beginn des Konzertes ist um 20 Uhr.

Andy Cutting ist einer der prägendsten diatonischen Akkordeonisten in Europa. Sein grooviges und doch sensibles Spiel, sowie seine wunderbaren Kompositionen sind aus der Folksze-

DIE BAND „OPAS STUBE“ SPIELT IM LINTLER KRUG

Musik, die bewegt und berührt

Der Kultur- und Förderverein Kirchlinteln präsentiert am Freitag, 16. Juni, die Gruppe „Opas Stube“ im Lintler Krug. Beginn ist um 19.30 Uhr.

Die fünfköpfige Band „Opas Stube“ wurde 2015 um den Singer/Songwriter und jetzigen Frontmann Henning Feyen gegründet. In den aus Feyens Feder stammenden, deutschsprachigen Songs werden die Einflüsse verschiedener Genres (Rock, Pop und Folk) kombiniert und dabei wird ein ganz eigener musikalischer Stil entwickelt. Es ist Musik, die mal berührt und mal bewegt, dann auch mal druckvoll schiebt und zeitweise donnert. So wie das Leben auch. Das Repertoire von „Opas Stube“ umfasst mittlerweile eine ganze Reihe an eigenen Stücken, und die Band kann auf eine Vielzahl von Live-Konzerten zurückblicken.



Foto: Opas Stube

ne nicht mehr wegzudenken. Seit den 90er-Jahren ist er ein festes Mitglied von Blowzabella, spielte im Duo mit Chris Wood, in der Band von Folk-Ikone Kate Rusby, mit John McCusker, Martin Simpson, June Tabor und vielen mehr. Er gewann dreimal die begehrte Auszeichnung „Musician of the year“ bei den BBC Folk Awards.

Heute tourt er mit seinem Trio Leveret, mit Blowzabella, mit der Anglo-Französischen Tanzband Topette!, mit der belgischen Akkordeonistin Anne Niepold, Solo – und im Duo mit Gudrun Walther. Gudrun Walther ist Mitbegründerin der Bands Cara und Deitsch sowie Duo-Partnerin von Jürgen Treyz. Ihre Tourneen führten sie durch ganz Europa, die USA und Australien. Cara wurde mit zwei Irish Music Awards, der Freiburger Leiter und dem Kaarster Stern ausgezeichnet.

Die beiden Musiker kennen sich bereits seit vielen Jahren. Nach einer denkwürdigen Session Ende der 90er-Jahre – zu zweit in einem leeren Konzertsaal bis in die frühen Morgenstunden – war klar, dass zwei musikalisch verwandte Seelen aufeinandergetroffen waren. Die damals geplante Zusammenarbeit



Foto: Kulturinitiative Soltau

musste allerdings noch warten, bis im Dezember 2018 aus einem Solo-Engagement von Andy Cutting in Marburg spontan ein Duo-Auftritt wurde.

Die Pandemie verzögerte die erste Tournee um zwei weitere Jahre, aber seit 2022 sind Walther & Cutting gemeinsam auf Tour mit einem groovigen Mix aus englischer, französischer und deutscher traditioneller Musik sowie ihren wunderschönen Eigenkompositionen.



TICKETS & ADRESSEN

RUMBALEA

Stadtgraben Walsrode
29664 Walsrode

Der Eintritt ist frei.

ANDY CUTTING & GUDRUN WALTHER

Bibliothek Waldmühle
Mühlenweg 4
29614 Soltau

Karten gibt es Vorverkauf bei der Soltau Touristik und unter www.Kulturinitiative-Soltau.de.

OPAS STUBE

Lintler Krug
Hauptstraße 11
27308 Kirchlinteln

Der Eintritt ist frei, der Hut geht rum.

EDDIES OLDTIME QUARTETT

Uhle-Hof
Unter den Eichen 2
29690 Schwarmstedt

Karten gibt es im Vorverkauf in Schwarmstedt bei Lotto/Toto von Bostel, Bahnhofsstraße, Telefon (05071) 2878, und im Kaufhaus GNH, Kastanienvogelweg, Telefon (05071) 8005120.

BELIEBTE REIHE „MARTINÉE IM PARK“ DES KULTURVEREINS TRIBUEHNE STARTET WIEDER Zum Auftakt gibt es Big-Band-Sound

Der Kulturverein TriBuehne organisiert seit 2011 Kurkonzerte in Bad Fallingbostel. Die beliebten Sonntagskonzerte – immer von 11 bis 12 Uhr – finden jedes Jahr von Juni bis August auf der Bühne des Konzertpavillons im Kurpark in Bad Fallingbostel statt. Zuschauer von nah bis fern genießen in sommerlicher Atmosphäre die Vielfalt und Qualität der unterschiedlichsten Bands. Das diesjährige Programm bietet von Bigband-Sound, Jazz, Swing, Rock, Ballarden und Pop-songs bis zur Bergmannskapelle wieder eine bunte Mischung musikalischer Leckerbissen an. Den Auftakt der „Matinée im Park“ macht am 4. Juni die Big-Band Celle. Die Gruppe ist seit ihrer Gründung 1983 fester Bestandteil der einheimischen Musik-

zene. Das musikalische Niveau ist hoch, bedingt durch die wohl einmalige Kombination von professionellen Musikern und ambitionierten Amateuren. Gespielt werden moderne Bigband-Arrangements unter anderem von Gordon Goodwin und Phil Collins, aber auch Swing-Klassiker der 30er- und 40er-Jahre von Nat Cole, Duke Ellington und Count Basie sind im Programm.

Am 11. Juni sind die Blue Dragons Munster zu Gast. Das Repertoire der Musiker, die es sich zum Ziel gesetzt haben, Musik in guter Qualität zu spielen, umfasst Musical- und Filmmusik sowie diverse Stücke aus den 70er- und 80er-Jahren, aber auch moderne Songs.

Ihren unverkennbaren Soundmix aus Beat, Rock und Pop und das ausschließ-



Foto: Space Cowboys



Foto: Bigband Celle



Foto: Blue Dragons Munster

lich ohne verzerrte Gitarren spielen die Space Cowboys am 18. Juni. Die vierköpfige Band fühlt sich vor allem der Wiederbelebung der mehrstimmigen Gesänge der 60er- und 70er-Jahre verpflichtet.

Aus Bremen kommt die AlgoRhythm Bigband am 25. Juni in den Kurpark. Das Ensemble spielt neben den großen Klassikern aus der Swing-Ära der 30er- bis 40er-Jahre auch moderne Arrangements von den Beatles, Billy Joel, John Miles, Earth, Wind and Fire. Neben rein instrumentalen Stücken wird es von einer Sängerin und einem Sänger unterstützt.



Foto: AlgoRhythm Bigband

„WATCH OUT STAMPEDE“ UND „ITCHY“ HEADLINER BEIM „HOLTEBÜTTEL-ROCKT“-FESTIVAL

13 Bands sorgen für beste Rock-Unterhaltung



Foto: Carina Rohde Fotografie

Seit der ersten Ausgabe 2010 hat sich Holtebüttel als tolles Festival-Kleinod etabliert. In diesen Jahren ist alles größer, aufwendiger und besser geworden, sowohl aus technischer als auch aus künstlerischer Sicht. Daher bietet das „Holtebüttel rockt“-Festival, das diesmal am 9./10. Juni, stattfindet mit „Watch Out Stampede“ und „Itchy“ wieder zwei bekannte Headliner. Insgesamt werden an den beiden Tagen 13 Bands für beste Rock-Unterhaltung sorgen.

Die Hauptattraktion am ersten Tag, der gegen 19 Uhr starten soll, ist die Post-Hardcore-Band „Watch Out Stampede“ aus Bremen. Die deutsche Metalcore-Institution hat im vergangenen Jahr ihren Stil verändert. „Komplett neues Soundgerüst – düsterer, roher, ehrlicher, mehr Gewalt, mehr Handarbeit“, so Frontmann Andreas „Ando“ Hildebrandt. Nach zehn Jahren Erfahrung will die Band ihre persönliche und musikalische Entwicklung auch zum Ausdruck bringen. „Der typische Metalcore-Sound hat für uns ausgedient – so einfach wollten wir es uns nicht mehr machen. Wir wollen etwas Eigenes, das uns schon beim ersten Gitarrenanschlag als die Band repräsentiert, die wir sind“, sagt Gitarrist und Clean-Sänger Dennis Landt. „Wir machen das alles hier, weil wir es lieben

und es uns großen Spaß macht – und das soll man auch ruhig weiterhin bei unseren Shows spüren. Wer also befürchtet, dass wir live jetzt das Schnackeneinstellen, der täuscht sich gewaltig“, verspricht Dennis Landt, dass die Band ihren raubeinigen Humor und Slapstick auf der Bühne beibehalten hat.

Am Sonnabend wird dann die Band „Itchy“ den Besuchern als Headliner ordentlich einheizen. Als ebenfalls deutsche Band mit Stilrichtung Pop-Punk hat sie bereits um die 1000 Konzerte europaweit gespielt. Auch nach 21 Jahren zählt die Gruppe immer zu den besten und energetischsten Live-Bands des Landes. Die drei Schwaben liefern in beeindruckender Regelmäßigkeit neue Ideen, neue Alben und am allerwichtigsten: eine nie enden wollende Reihe schweißtreibender Konzerte mit komplett eskalierendem Publikum und berühmt berüchtigtem Unterhaltungswert. In Holtebüttel wird „Itchy“ auch Songs ihres neuen Albums „Dive“ präsentieren, das im Juli erscheinen wird.

Auch das restliche Line-Up, zu dem unter anderem „Kaizza“, „Blue Sky Theory“ und „City Kids Feel the Beat“ gehören, kann sich sehen lassen. Weitere Informationen und Tickets gibt es unter www.h-rockt.com.

KONZERT IM AHLDENER GEMEINDEHAUS

Musik ist alles und alles ist Musik

Die „unaussprechliche“ Künstlerin Saskia Brzyszczyk transportiert Gefühle aus ihrem tiefsten Inneren über ihre Hände auf die Klaviatur direkt ins Herz ihres Publikums. „Musik ist mein Leben!“, sagt die Chansonette über sich selbst. Ihren Texten verleiht sie über ihre berührende Stimmgewalt Ausdruck und untermalt sie am Piano oder noch lieber am Flügel. Am Freitag, 2. Juni, ab 19.30 Uhr ist die Musikerin im Ahldener Gemeindehaus zu Gast. Eines der Lieblingsinstrumente von Saskia Brzyszczyk ist der Blüthner-Flügel, der seit Kurzem wieder im Gemeindehaus Ahlden steht und mit dem sie eine besondere Geschichte verbindet. Der Wunsch aller Beteiligten ist es, vor Ort musikalische Projekte zu fördern und mit diesem Instrument zu bereichern. Auf Einladung des Bürgervereins Ahlden und Eilte und dem Förderverein der Kirche wird die Musikerin erstmals wieder ein Konzert an diesem Instrument geben. Das Publikum darf sich auf einen klangvollen Abend mit Melodien und Geschichten aus Film, Pop, Chanson und eigenen Kompositionen freuen.



TICKETS & ADRESSEN

„HOLTEBÜTTEL-ROCKT“-FESTIVAL

Am Broockkamp 1
27299 Langwedel

Tickets gibt es unter www.h-rockt.com.

SASKIA BRZYSZCZYK

Gemeindehaus
Große Straße 6
29693 Ahlden

Karten sind im Vorverkauf erhältlich im Rathaus Ahlden sowie in der Walsroder Buchhandlung Heine und per E-Mail an kontakt@bv-ahldeneilte.de sowie an der Abendkasse.

DER JÄGER DER VERLORENEN SCHÄTZE IST ZURÜCK!



Im Jahr 1969 steht für Indy (Harrison Ford) eine neue Ära ins Haus: seine Pensionierung. Vielleicht kommt die gerade zur rechten Zeit, denn der Archäologe ringt ständig damit, sich in einer Welt zurecht zu finden, die ihm über den Kopf gewachsen zu sein scheint. Doch der alternde Professor und Abenteurer wird trotzdem wieder in ein gefährliches Abenteuer verwickelt. Vor dem Hintergrund des sogenannten Wettlaufs ins All im Kalten Krieg zwischen den Vereinigten Staaten und der Sowjetunion ist Jones von der Tatsache beunruhigt, dass die US-Regierung ehemalige Nazis rekrutiert hat, um den wortwörtlichen Griff nach den Sternen zuerst zu vollziehen. Einer von ihnen ist NASA-Mann Jürgen Voller (Mads Mikkelsen), der am Mondlandungsprogramm beteiligt war und die Welt nach seinen eigenen Regeln zu einem besseren Ort machen will. Indiana Jones wird auf seiner Reise von seiner Patentochter Helena Shaw (Phoebe Waller-Bridge) begleitet.

In den 80er Jahren feierte die Trilogie bestehend aus „Jäger des verlorenen Schatzes“ (1981), „Indiana Jones und der Tempel des Todes“ (1984) sowie „Indiana Jones und der letzte Kreuzzug“ (1989) große Erfolge und baute sich eine eingeschworene Fangemeinde auf. Mit dem „Königreich des Kristallschädels“ folgte 2008 eine weitere Fortsetzung, die zwar kommerziell an die alten Zeiten anknüpfen konnte, aufgrund einer Vielzahl von Logikfehlern bei Fans eher weniger gut ankam. Diesen Fauxpas möchte man im fünften Film dringlichst vermeiden. Trotz der langen Pause schlüpft Harrison Ford noch einmal in seine Paraderolle und kämpft als Indiana Jones gegen gemeingefährliche Hehler und Antiquitätenhändler.



KINOS

IN IHRER NÄHE

Capitol-Theater Walsrode
Lange Str. 46,
29664 Walsrode
capitol-walsrode.de

Kino-Vorschau

JUNI 2023



RUBY TAUCHT AB

Genres: Animation, Abenteuer, Familie

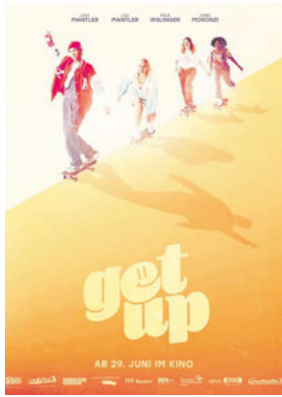

GET UP

Genres: Familie, Komödie

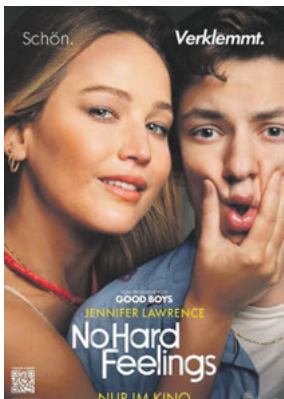

NO HARD FEELINGS

Genres: Komödie



THE FLASH

Genres: Action, Fantasy, DC Comics



TRANSFORMERS: AUFSTIEG DER BESTIEN

Genres: Action, Sci-Fi, 3D



ACROSS THE SPIDER-VERSE

Genres: Animation, Action, Fantasy

HAARTRAUM
MIT JANINA GAST

Lieblingkunde
– fühlt sich wohl.

Haartraum – Janina Gast

Geld zurück ist einfach. Mehr Infos unter: www.ksk-walsrode.de/vorteilswelt

Kreissparkasse Walsrode

Saison 2023 - Freibäder geöffnet
Weitere Informationen auf www.badbt.de

Bädergesellschaft Böhmetal

Hallenbad Bad Fallingbostel - geschlossen
Lieth-Freibad Bad Fallingbostel - geöffnet
Fitnessbad Walsrode - letzter Badetag: 07. Juli 2023 (geplant)
Waldbad Bomlitz - geöffnet

Lieth-Freibad
Soltauer Str. 26 · 29683 Bad Fallingbostel
Telefon 05162 2226 · www.badbt.de

Waldbad Bomlitz
Hans-Böckler-Str. 36 · 29699 Walsrode
Telefon 05161 6001 6600 · www.badbt.de

event kale nder

WOCHENMÄRKTE

DIENSTAGS

7 - 13 Uhr Verden

Große Straße zwischen Blumenwisch und Herrlichkeit findet der Wochenmarkt statt.

MITTWOCHS

7 - 13 Uhr Soltau

In der Soltauer Innenstadt bieten die Markthändler ihre regionalen Produkte an.

8 Uhr Visselhövede

Wochenmarkt auf dem Combi-Parkplatz.

DONNERSTAGS

8 - 12.30 Uhr

Bad Fallingb. b. Oster

Bürgerhof – direkt in der Innenstadt findet der Wochenmarkt statt.

8 - 13 Uhr

Schneverdingen

Vor dem Rathaus und in der Rathauspassage.

FREITAGS

7 - 12.30 Uhr Walsrode

Auf dem Stadtplatz an der Böhme bietet der Walsroder Wochenmarkt seinen Besuchern ein vielfältiges Angebot.

7 - 13 Uhr Verden

Am Lugenstein findet der Wochenmarkt statt.

14 - 17.30 Uhr Schwarmstedt

Auf dem Rathausplatz findet der Bauernmarkt statt.

SAMSTAGS

7 - 13 Uhr Soltau

In der Soltauer Innenstadt bieten die Markthändler ihre regionalen Produkte an.

7 - 13 Uhr Verden

Ecke Herrlichkeit bis zur Brückstraße findet ein Bauernmarkt statt.

8 - 12.30 Uhr Rethem

Der „Grüne Markt“ bietet auf dem Amtshauptmann-Jordan-Platz frische Produkte direkt vom Land an.

AUSSTELLUNGEN

Bosse.

Kunst mit Genuss lautet die Ausstellung von Monika Bittner, die Bilder in verschiedenen Techniken, wie Acryl, Oel, Ei-Tempera, Pigmente und Spachtelmasse zeigt. Zu sehen noch bis Ende Juli zu den üblichen Öffnungszeiten des Hotel und Restaurants Allerhof, Lindenallee 4, 27336 Frankenfeld/Bosse.

Celle.

Das Bomann-Museum am Schloßplatz präsentiert umfangreiche Sammlungen zur niedersächsischen Volkskunde und Kulturgeschichte und zeigt einige Sonder- und Dauerausstellungen. Bis zum 27.08.2023 „Wenn Puppen tanzen“ Faszination Figurenspiel. Ort: Bomann-Museum Celle, Schloßplatz 7, 29221 Celle.

Faßberg.

Luftbrückenmuseum. Der Fliegerhorst Faßberg war einer der wichtigsten Pfeiler der Luftbrücke. Öffnungszeiten täglich von 13 bis 17 Uhr. <https://luftbrueckenmuseum.de/online-reservierungsanfrage>. Ort: Luftbrückenmuseum Faßberg, Waldweg 7, 29328 Faßberg.

Hannover.

Ausstellung von Kriegsbeute aus China bis 31.12. Der Boxerkrieg aus Sicht der Provenienzforschung. Erstmals werden chinesische Objekte gezeigt, die ihren Weg als Folge des Konfliktes nach Hannover fanden. Dienstag bis Sonntag von 10 bis 18 Uhr. Ort: Landesmuseum Hannover, Willy-Brandt-Allee 5, 30169 Hannover.

Hoya.

Museumsdruckerei Hoya „Zwiebelfisch“ e.V. öffnet sonntags zwischen 15 und 18 Uhr die Türen für große und kleine Menschen. Nach

Absprache (telefonisch oder per E-Mail) kann es eventuell eingerichtet werden, auch ein wenig zu drucken. Kontaktdaten: Tel.: 04255/465, Homepage: www.museumsdruckerei-hoya.de. Ort: Museumsdruckerei Hoya „Zwiebelfisch“ e.V., Lindenallee 2, 27318 Hoya/Weser.

Neuenkirchen.

Ausstellung und gemeinsame Produktion der Gruppe Myvillages. Vorrat – Austausch – Produktion internationaler Dorfläden. Ein work in progress-Projekt, das sich nach und nach verändern wird. Bis Ende Juni können frühere Dorfladenprodukte u.a. aus der Schweiz und Ungarn bestaunt werden. Infos unter www.springhornhof.de. Ort: Kunstverein Springhornhof, Tiefe Straße 4, 29643 Neuenkirchen.

Schneverdingen.

Bilderausstellung von Anne Schwabe zum Thema: Diese Leute. Vom 03. bis 29.06. zu den Öffnungszeiten der Kulturstellmacherei zu sehen. Vernissage am 03.06. ab 19 Uhr, Finissage am 29.06. geplant. Ort: Kulturstellmacherei, Oststraße 31, 29640 Schneverdingen.

Soltau.

150 Jahre Eisenbahn in Soltau. Über die Wechselwirkungen in Friedens- und leider auch Kriegszeiten gibt die Ausstellung noch bis 25.06. einen Einblick. Infos unter www.museum-soltau.de. Ort: Museum Soltau, Poststraße 11, 29614 Soltau.

Soltau.

Wo noch bis Anfang der 1970er-Jahre die Böhme-Zeitung gedruckt wurde, befindet sich seit kurzem das neue Aktiv-Museum. Die Führungen richten sich nach Lust und Zeit der Besucherinnen und Besucher. Das Museum hat Montag, Mittwoch und Samstag von 14 bis 17 Uhr für geöffnet. Ort: Die Bleiläus - Schrift- und Druckwelt Soltau, Kirchstraße 2, 29614 Soltau.

Soltau.

Ausstellung: „Das gefilzte Riff – Korallenwelt in Not“ Als Gemeinschaftswerk in der Pandemiezeit wuchs in den Niederlanden ein fabelhaftes, gefilztes Korallenriff. Der Zugang zur Ausstellung ist im Filzwelt-Eintritt enthalten. Ort: felto - Filzwelt, Marktstraße 19, 29614 Soltau.

Verden.

Sonderausstellung Urpferd 2.0. Diese Ausstellung ist bis zum 31.10., dienstags bis sonntags von 10 bis 17 Uhr zu sehen und führt die Besucher durch die Erdgeschichte etwa 34 bis 56 Millionen Jahre vor unserer Zeit. Ort: Deutsches Pferdeweltmuseum, Holzmarkt 9, 27283 Verden (Aller).

Walsrode.

Das Heideweltmuseum „Rischmannshof“ ist eines der ältesten Freilichtmuseen in Deutschland (seit 1912) mit sehenswerter Hofanlage, Nebengebäuden und Außenstellen. Geöffnet vom 01.04. bis 30.11. Mittwoch bis Samstag 10 bis 12:30 und 13 bis 17 Uhr, Sonntag 13 bis 17 Uhr. Ort: Heideweltmuseum Rischmannshof, Hermann-Löns-Straße 8, 29664 Walsrode.

Winsen.

Die Kunst-Ausstellung Still-Leben kann man bis zum 31.07. während der Öffnungszeiten des Kulturcafés besuchen. Öffnungszeiten: Sonntag bis Freitag, 15 Uhr bis 18 Uhr, samstags und feiertags geschlossen. Nähere Informationen unter: www.nebenan-winsen.de. Ort: Kulturcafé nebenan, Küsterdamm 9, 29308 Winsen (Aller).

PARKINFORMATIONEN

Bispingen.

Der Snow Dome ist geöffnet werktags von 11 bis 21 Uhr, am Wochenende und in den Ferien von 9 Uhr bis 21 Uhr. Eine Abenteuererlebniswelt für wintersportliche Gipfelstürmer. Infos unter www.abenteuer-resort.de. Ort: Snow Dome, Horstfeldweg 9, 29646 Bispingen.

Hannover.

Der Erlebnis-Zoo Hannover. Die Anlage zeigt 2150 Tiere in 181 Arten. Infos: www.zoo-hannover.de. Tagestickets nur online. Ort: Erlebnis-Zoo Hannover, Adenauerallee 1, 30175 Hannover.

Hodenhagen.

Das Serengeti-Park Resort ist ein Tier- und Freizeitpark und ist bis zum 05.11. geöffnet. Infos: www.serengeti-park.de. Ort: Serengeti-Park Hodenhagen, Am Safaripark 1, 29693 Hodenhagen.

Lauenbrück.

Tier- und Landschaftspark. Auf 25 Hektar werden über 200 Wild- und Nutztiere erhalten. Geöffnet von März bis September von 8 bis 18 Uhr. Infos unter www.landpark.de. Ort: Landpark/Wildpark, Wildpark 1, 27389 Lauenbrück.

Müden.

Der ganzjährig geöffnete Wildpark Müden ist täglich geöffnet. Infos unter Tel.: 05053/903031 oder www.wild-park.de. Ort: Wildpark Müden GmbH, Heuweg 23, 29328 Müden/Örtze.

Nindorf-Hanstedt

Wildpark Lüneburger Heide. Der Park ist ganzjährig geöffnet. Homepage www.wild-park.de. Online-Ticketbuchung wird empfohlen. Ort: Wildpark Lüneburger Heide, Wildpark 1, 21271 Nindorf-Hanstedt.

Soltau.

Das Heide Park Resort in Soltau ist mit 850.000 m² der zweitgrößte deutsche Freizeit- und Themenpark und bietet außergewöhnliche Abenteuer für jeden Geschmack und ist bis zum 31.10. geöffnet. Ort: Das Heide Park Resort, Heide Park 1, 29614 Soltau.

Verden.

Der RitterRost Magic Park ist bis Ende Oktober ganztägig geöffnet. Am 10./11.06. Sandburgenwettbewerb, 24./25.06. Modellbautage. Info: www.ritterrost-magicpark.de. Ort: Magic Park Verden GmbH, Heideweg 5 -7, 27283 Verden.

Walsrode.

Der Weltvogelpark Walsrode ist der weltweit größte Vogelpark. Geöffnet ist der Park bis zum 05.11. Infos: www.weltvogelpark.de. Ort: Vogel-park Walsrode, Am Vogelpark, 29664 Walsrode.

TERMINE FÜR KINDER**Neuenkirchen.**

Kinderabenteuer: Bauernhoferlebnis am Mittwoch, 14./21. und 28.06. um 14:30 Uhr. Hautnah einen Bauernhof mit allen seinen Tieren erleben und leckeres Stockbrot am Lagerfeuer backen. Kinder unter 6 Jahren bitte nur in Begleitung Erwachsener. Dauer: ca. 2,5 Stunden, Anmeldung in der Schneverdingen Touristik oder unter Tel. 05193/93800 erforderlich. Ort: Ferienhof Brockmann, Vahlzen 7, 29643 Neuenkirchen.

Bispingen/Schneverdingen.

Wolf für Familien. NABU-Entdeckertour für Familien mit Kindern am 03.06 (Schneverdingen) und am 24.06. (Bispingen) jeweils ab 14 Uhr. Mitglieder und Kinder frei. Festes Schuhwerk und vorherige Anmeldung erforderlich. Weitere Infos und Anmeldung bei Peggy Welz, Tel.: 0170/3856000.

Schneverdingen.

Kindertag Abenteuerland. Der Kulturverein Schneverdingen verwandelt am 10.06. ab 14 Uhr den Walter-Peters-Park in ein großes Abenteuerland mit fantasievollen Aktionen. Ort: Walter-Peters-Park, Friedenstraße, 29640 Schneverdingen.

Schneverdingen.

Kinderabenteuer: Kinder auf die Kutsche am Dienstag, 06./13./20. und 27.06. um 16 Uhr. Jedes Kind darf die Kutsche selber lenken. Dauer: ca. 1,5 Stunden. Eine Anmeldung ist in der Schneverdingen Touristik unter Tel.: 05193/93800 erforderlich. Ort: Kutschen Meyer, Finteler Straße 8, 29640 Schneverdingen.

Soltau.

MitMachMittwoch am Mittwoch 07./14./21. und 28.06.

um 16 Uhr. Jeden Mittwoch finden im YouZe wechselnde Kreativ-, Spiel- und Bewegungsangebote statt. Was genau ansteht, erfährt ihr entweder vor Ort bei uns im YouZe oder auf unserer Instagramseite ([youze_rocks](https://www.instagram.com/youze_rocks)). Für alle Kids ab acht Jahren unter begrenzter Teilnehmerzahl. Weitere Informationen unter www.youze-soltau.de. Anmeldung unter anmeldung@youze-soltau.de. Ort: YouZe Jugendzentrum Soltau, Scheibenstraße 12, 29614 Soltau.

Soltau.

Partyfeeling im YouZe für 10 bis 15-Jährige am 23.06. ab 18 Uhr. Jeden letzten Freitag im Monat Colaparty. Der Eintritt ist frei, aber nur unter Vorlage des YouZe-Clubausweises, Snacks und Getränke besonders günstig. #friday4free. Ort: YouZe Jugendzentrum Soltau, Scheibenstraße 12, 29614 Soltau.

Soltau.

Bei der Ballsportgruppe handelt es sich um ein Bewegungsangebot für Kinder ab 8 Jahren am 05./12./19. und 26.06. ab 15:30 Uhr. Sportsachen und Hallenschuhe mitbringen. Weitere Infos unter www.youze-soltau.de. Anmeldung unter anmeldung@youze-soltau.de. Ort: Soltau Therme (Freigelände), Mühlenweg 17, 29614 Soltau.

Soltau.

Küchenschlacht für Kinder ab 8 Jahren. Spielerisch lernen die Kids am 01./08./15./22. und 29.06. ab 16 Uhr den Umgang mit Küchengeräten und Lebensmitteln kennen. Unter Aufsicht einer Ernährungsberaterin werden die Kinder durch das 1x1 der Küche geleitet: von A wie Abwasch bis Z wie Zwiebeln andünsten. Begrenzte Teilnehmerzahl, Anmeldung unter anmeldung@youze-soltau.de. Ort: YouZe Jugendzentrum Soltau, Scheibenstraße 12, 29614 Soltau.

Soltau.

Zirkus-Projekt. Zusammen mit echten Zirkuskünstlern lernen die Kids am 07./14./21. und 28.06. ab 16 Uhr Tellerdrehen,

Poi, Jonglieren, Springseilspringen sowie den Umgang mit Diabolo, Pedalo und Devilstick. Anmeldung unter anmeldung@youze-soltau.de erforderlich, da Teilnehmerzahl begrenzt. Ort: Soltau Therme (Freigelände), Mühlenweg 17, 29614 Soltau.

Soltau.

Kids Impact - Offenes Atelier am Dienstag 06./13./20. und 27.06. um 16 Uhr. Im Rahmen des Kinderrechte-Projektes der Kunstschule PINX aus Schwarmstedt, findet jede Woche ein offenes Atelier im Kinder- & Jugendzentrum YouZe statt. Weitere Informationen unter www.youze-soltau.de. Anmeldung unter anmeldung@youze-soltau.de, aber nicht zwingend erforderlich. Ort: YouZe Jugendzentrum Soltau, Scheibenstraße 12, 29614 Soltau

Walsrode.

Kinderprogramm im Kloster am 03.06. ab 15 Uhr. Dunkel war's, der Mond schien helle... Die Grenzgänger – Kleinkunst aus Bremen. Kartenvorbestellung unter kultur-kloster@t-online.de. Ort: Kloster Walsrode, Kirchplatz 2, 29664 Walsrode

HEIDSCHNUCKEN JUNI 2023**Hermannsburg.**

Schnuckeneintrieb in der Misselhorner Heide am Montag, Dienstag, Mittwoch und Donnerstag um 17 Uhr. Wenn Sie Ihren Hund mitbringen, führen Sie ihn bitte an der Leine. Das Zuschauen beim Eintrieb der Herde ist kostenlos. Position: N52.823210 E10.136225. Ort: Schafstall Misselhorner Heide, Lotharstraße, 29320 Hermannsburg.

Schneverdingen.

Kleine Schnucken Auszeit am 06./13./20 und 27.06. um 10:30 Uhr. Eine Anmeldung in der Schneverdingen Touristik oder Tel.: 05193/93800 bis 18 Uhr des Vortages ist erforderlich. Ort: Schafstall Schäfer Schmidt, Höpen 100, 29640 Schneverdingen.

Schneverdingen.

Sigis Schnuckentour am 23.06. um 16 Uhr. Dauer: ca. 2,5 Stunden, Länge: 3 - 4 km. Ab 18 Uhr besteht die Möglichkeit zum Schnucke am Spieß-Essen, hierfür ist eine Anmeldung bis 12 Uhr unter Tel. 04265/8274 erforderlich. Ort: Schnuckenhof Wesseloh, Wesseloher Straße 44a, 29640 Schneverdingen.

Faßberg.

Rendezvous mit Heidschnucken jeden Mittwoch um 16:30 Uhr. Dauer: ca. 45 Minuten, Das zugucken ist kostenlos. Kontakt und Anmeldung: Tourist-Information Müden (Örtze), Tel.: 05053/989222. Gästeführerin: Ute Leimcke-Kuhlmann und Carl Wilhelm Kuhlmann. Ort: Heidschnucken Hof Niederohre, Niederohre 5, 29328 Faßberg

KUTSCHFAHRTEN

Schneverdingen.

Bei allen Kutschfahrten ist eine Anmeldung in der Schneverdingen Touristik unter Telefon: 05193/93800 erforderlich. Mindestteilnehmer: 8 Personen.

Kutschfahrt durch die Osterheide um 11 und 14 Uhr am 4./11./18. und 25.06. Treffpunkt: Parkplatz Osterheide, Heberer Straße 100.

Kutschfahrt rund um Schneverdingen um 10 Uhr am 5./12./19. und 26.06. Treffpunkt: Parkplatz Heidegarten Höpen, Overbeckstraße 57.

Kutschfahrt zum Schäfer in die Heide um 14 und 16 Uhr am 1./5./8./12./15./19./22./26. und 29.06. Treffpunkt: Parkplatz Heidegarten Höpen, Overbeckstraße 57, 29640 Schneverdingen.

Kutschfahrt durch die Heide vom Höpen Kiosk um 11:30 Uhr am 2./6./9./13./16./20./23./27. und 30.06. Treffpunkt: Heide Kiosk Höpen, Höpen 100.

Kutschfahrt rund um Schneverdingen um 11 Uhr am 1./8./15./22. und 29.06. Treffpunkt: Parkplatz Heidegarten Höpen, Overbeckstraße 57.

Kutschfahrt mit Erbsensuppe um 11:30 Uhr am 3./10./17. und 24.06. Im Anschluss genießen Sie eine deftige Erbsensuppe im Höpen Kiosk genießen. Treffpunkt: Heide Kiosk Höpen, Höpen 100.

Kutschfahrt mit Butterkuchen um 14 Uhr satt am 3./10./17. und 24.06. Im Anschluss genießen Sie einen heidety-pischen Butterkuchen vom Blech vom Höpen Kiosk. Treffpunkt: Heide Kiosk Höpen, Höpen 100.

Kutschfahrt mit Butterkuchen und Kaffee um 14 Uhr am 7./14./21. und 28.06. In der Nähe liegt das Café, eingebettet in das Landschaftsschutzgebiet Höpen. Treffpunkt: Heide Kiosk Höpen, Höpen 100.

Unterlüß.

Kutschfahrt nach Wiechel in die Oberohre Heide. Jeden Dienstag bis 17.10. ab 14 Uhr. Infos: Tourist Information Gemeinde Südheide, Tel. 05052 6574 oder hermannsburg@lueneburger-heide.de. Treffpunkt: Neu-Lutterloh 3, 29345 Unterlüß, direkt auf dem Hof.

RADTOUREN

Bad Fallingb. b. b. b.

Geführte Radtour des Verkehrs- und Kneippvereins. Am 03.06. und 24.06. Gäste sind willkommen zu den 3 bis 4 Stunden inkl. Pausen dauern den Touren. Start ist jeweils um 13 Uhr. Treffpunkt: St.-Dionysius-Kirche Bad Fallingb. b. b., Kirchplatz 9b, 29683, Bad Fallingb. b. b.

Bomlitz.

Radwanderung mit der SG Bomlitz-Lönsheide. Treffen jeden Donnerstag am 01./08./15./22. und 29.06. ab 09:30 Uhr. Infos bei Martin Eggersglüß, Tel.: 05161-49266. Treffpunkt: Sonderpreis Bau- markt, Walsroder Straße 42a, 29699 Bomlitz.

Düshorn.

Die Abend-Gruppe der Radlerfreunde Düshorn trifft sich am 06./13./16./20. und 27.06. ab 18 Uhr zu einer Fahrradtour. Infos bei Frido Ehbrecht

unter Tel.: 05161/71060. Ort: Treffpunkt Gasthof „Düshorner Hof“, Fallingb. b. b. Straße 14, 29664 Walsrode-Düshorn.

Die „Senioren-Gruppe“ der Radlerfreunde Düshorn trifft sich am 08./15./22. und 29.06. um 09:30 Uhr am Düshorner Hof zu einer Fahrradtour. Treffpunkt: Restaurant Düshorner Hof, Fallingb. b. b. Straße 14, 29664 Walsrode.

Hodenhagen.

Geführte Radtour des Verkehrsvereins am 02.06. um 13 Uhr und am 03.06. um 09 Uhr durch das Aller-Leine-Tal. Infos beim Radtourenleiter Dieter Wobker, Tel.: 05164-742, Mail: diwob@t-online.de oder Ludwig Leseberg, Tel.: 0152/26914899. Ort: Rathaus Hodenhagen, Bahnhofstraße 30, 29693 Hodenhagen.

Kirchlinteln.

Wildkräuter-Radtour durch die Lintler Geest am 17.06. ab 14 Uhr. Geführte Radtour mit Schwerpunkt Wildkräuter mit der Heilpflanzenexpertin Susanne Zweibrück. Weitere Infos und Anmeldungen unter www.susannes-kraeuterschaetze.de oder Tel.: 04237/510.

Kirchlinteln.

Der Kultur- und Förderverein lädt wieder zur beliebten Kulturfahrradrunde am 27.06 für Jedefrau und Jedermann ein. Treffpunkt ist um 16:45 Uhr. Um 17 Uhr wird die Tour gestartet. Ort: Lintler Krug, Hauptstraße 11, 27308 Kirchlinteln.

Krelingen.

Radwanderfreunde des KSV Krelingen starten am 13. und 27.06. um 17 Uhr zu einer Radtour. Infos bei Konrad Pillmann, Tel: 05167/358. Treffpunkt: Ortstafel Krelingen, 29664 Walsrode.

Soltau.

ADFC-Fahrradtour am 01./15. und 29.06. ab 18 Uhr von ca. 25 km Länge und einer Dauer von 2,5 Stunden. Die Touren finden auch bei schlechtem Wetter statt. Getränke und Regenbekleidung bitte mitbringen. Treffpunkt: Parkplatz

Bornemannstraße / Böhme- park, Bornemannstraße 7, 29614 Soltau

Winsen.

Radwanderung durch Wald, Moor und Heide am 02./09./16./23. und 30.06. um 14 Uhr. Wer in der Gruppe unterwegs sein möchte oder ortsunkundig ist, kann sich geführten Radtouren des Verkehrs- und Verschönerungsverein anschließen. Für Verpflegung bitte selbst sorgen. Treffpunkt: Tourist-Information Winsen (Aller), Am Amtshof 4, 29308 Winsen (Aller).

WANDERUNGEN

Für Wanderungen in Schneverdingen ist eine Anmeldung unter Telefon 05193/93800 oder in der Tourist-Information erforderlich.

Schneverdingen.

Geführte Wanderung durch das Pietzmoor am 03./10./17. und 24.06. ab 14:30 Uhr. Dauer: ca. 2,5 Stunden. Treffpunkt: Feriendorf Schneverdingen, Heberer Straße 100.

Morgenwanderung durch das Pietzmoor am 04./11./18. und 25.06. ab 10 Uhr. Dauer: ca. 2,5 Stunden. Treffpunkt: Feriendorf Schneverdingen, Heberer Straße 100.

Abendwanderung durch das Pietzmoor am 01./08./15./22. und 29.06. ab 18 Uhr. Dauer: ca. 2,5 Stunden. Treffpunkt: Feriendorf Schneverdingen, Heberer Straße 100.

Naturkundliche Wanderung im Höpen mit Heidegarten und Arboretum am 06. und 20.06. ab 10 Uhr. Dauer: ca. 2,5 Stunden. Treffpunkt: Aussichtsturm Heidegarten Höpen, Overbeckstraße 57.

Auf Pfoten und Sohlen durch die Heide-Erlebnisführung mit Hund am 17.06. um 10 Uhr. Damit es für alle gut gelingen kann, sollte Ihr Hund sozialverträglich zu anderen Hunden sein. Bringen Sie bitte eine Laufleine, Hundeleckerli, 1 kl. Spielzeug, ausreichend Flüssigkeit, festes Schuhwerk, bei Bedarf Sonnenschutz/ Regenschutz mit.

Anmeldung in der Schneverdingen Touristik oder bei Frau Lydia Albers, Tel.: 0171/1916927, Mail: info@lydiaalbers.com. Treffpunkt: Parkplatz Osterheide, Heberer Straße 100.

Natur - leicht gemacht: Abendexkursion zum Ziegenmelker am 02.06. um 22 Uhr. Exkursionsleitung: Dipl.-Geogr. Uwe Röhrs. Treffpunkt: Parkplatz Alte Landesstraße, Alte Landesstraße / Stockholmer Straße, 29640 Schneverdingen.

Bergen.

Das Becklinger Moor - gestern - heute und morgen am 04.06. um 14 Uhr. Witterungsbedingte Kleidung und Wasserfeste Schuhe sind zu empfehlen. Kontakt & Anmeldung: Simone Groothuis, Tel.: 0176/32193820, s.groothuis@t-online.de. Treffpunkt: Imbiss am Funkturm Bergen, Becklinger Straße 2, 29303 Bergen (Landkreis Celle).

Über 7 Brücken durch das Urstromtal der Örtze durchwandern Sie mit der Natur- und Landschaftsführerin Gabriele Link am 10.06. um 10 Uhr die Moore und den Wald. Dauer: 5 Stunden. Anmeldung/Kontakt: Gabriele Link, Tel. 0170/3841450, E-Mail: Gabriele_Link@icloud.com. Ort: Salinenpark Sülze, Am Salinenbach, 29303 Bergen (Landkreis Celle).

Bei Wanderung in Bispingen ist eine Anmeldung bei der Bispingen Touristik unter Tel.: 05194/9879690 oder per E-Mail: info@bispingen-touristik.de erforderlich.

Bispingen.

Wildkräuterwanderung in Bispingen am 19.06. um 17 Uhr. Die Wanderung wird ca. 2 Stunden dauern. Bitte denken Sie an ausreichend Flüssigkeit und festes Schuhwerk. Treffpunkt: Parkplatz am Sportplatz Bispingen, Töpinger Straße, 29646 Bispingen.

Wanderung „Denken gehen“ am 22.06. um 15:30 Uhr. Treffpunkt: Parkplatz Borsteler Kühlen, Borstel in der Kuhle, 29646 Bispingen.

Faßberg.

Vollmondwanderung auf dem Heidschnuckenweg in der Oberoher Heide am 04.06. um 21:30 Uhr. Koordinaten Parkplatz Oberohe: N52.866798 E10.227609. Infos und Anmeldung: Katrin Blumenbach info@wald-events.de (Tel: 05052/5429411). Hunde sind bei der Führung willkommen, sollten jedoch an der Leine geführt werden. Treffpunkt: Parkplatz Oberohe, Oberohe 6, 29328 Faßberg.

Hermannsburg.

Auf den Spuren der Fledermäuse am 29.06. um 21 Uhr. Dauer: ca. 2 Stunden, Kontakt: Tourist-Info Hermannsburg, Tel. 05052/6574 Gästeführer: Clwyd Owen. Treffpunkt: Parkplatz Schlüpker Weg, Schlüpker Weg, 29320 Hermannsburg (Südheide).

Kirchlinteln.

Wildkräuterwanderung am Schmobach am 16.06. ab 16 Uhr. Infos/Anmeldung unter Tel.: 04237/510 oder über www.susannes-kraeuterschaetze.de. Treffpunkt: Picknick-Bank am Müllerhaus, Schmomühlener Straße 9, 27308 Kirchlinteln-Brunsbrock.

Munster.

Wildkräuter-Wanderung im Örtzetal am 25.06. um 17 Uhr. Ort: St.-Urbani-Kirche Munster, Kirchgarten 12, 29633 Munster.

Müden.

Morgendliche Kneipp-Wanderung am 17.06. um 9 Uhr. Bitte ein Handtuch mitbringen und in bequemer Sportkleidung, festem Schuhwerk und warmen Socken kommen. Kontakt & Anmeldung: Tourist-Info Gemeinde Südheide, Tel. 05052/6574 oder Dietlind Rodehorst 0152-26004634. Treffpunkt: Tourist-Info Müden, Unterlüßer Straße 5, 29328 Müden (Örtze).

Rethem.

Abendwanderung zu den Ziegenmelkern im Lichtenmoor am 10.06. ab 21 Uhr. Info bei Wolfgang Welle unter Tel.: 0172/5146827. Treffpunkt:

Info-Tafel am Rathaus, Lange Straße 4, 27336 Rethem.

Soltau.

Geführte Wanderung - Färbepflanzen am Wegesrand am 16.06. um 16 Uhr. Die Wanderung findet bei jeder Witterung statt (außer bei Unwetterwarnung) - bitte an wetterfeste Kleidung denken. Ort: Maibellspflanzenfarben, Winsener Straße 47, 29614 Soltau.

Walsrode.

Exkursion Nordkampen am 13.06. ab 14 Uhr, wo unter Führung die Landbäckerei Meyer, der Friedhof, das Handwerkerviertel, die Gartenanlage H. Scheele und nach Möglichkeit die Villa Kunterbunt auf dem Hof Holste besichtigt werden. Anmeldung unter Tel.: 05166/9304888 bis 07.06. unbedingt erforderlich. Treffpunkt: Parkplatz Weetmüller's Hof-Café, Nordkampen 44, 29664 Walsrode.

Wietze.

Wilder Wald am Fuß des Wietzer Ölbergs - Waldkundliche Wanderung vom Ölberg durch die Wälder bis zur Aller am 25.06. um 14 Uhr - Rucksackverpflegung. Die Tour führt teilweise über unbefestigte Pfade, feste Schuhe, Trittsicherheit und eine mittlere Kondition werden empfohlen. Dauer: ca. 3 Stunden. Gästeführer: Dr. Michael Kosinowski, Tel.: 05164/8576, Veranstalter: Gemeinde Wietze. Treffpunkt: Parkplatz Wietzer Ölberg, Schachtstraße 76, 29323 Wietze.

Wildkräuterseminar am 22.06. um 17:30 Uhr. Der Abend endet mit einem gemeinsamen gemütlichen Abendessen mit Flammkuchen mit Kräuterpesto im WildLand. Anmeldung: Bitte via Mail an info@wildland.de. Ort: WildLand Natural Resort, Am Moorberg 6, 29323 Wietze.

Winsen.

Faszination Natur – Führung um den Hüttensee Wanderung mit Vogelbeobachtung an den Meissendorfer Teichen am 10.06. um 10 Uhr. Dauer: ca. 3 Stunden. Bitte wetterange-

Campingplatz & Restaurant
Böhmeschlucht

Abendflokkmarkt
(für private Haushalte)

am 1. 7. 2023 ab 17 Uhr
auf dem Campingplatz
Böhmeschlucht.

**Standanmeldungen sind
unter 05162 5604 möglich.**

Vierde 22
29683 Bad Fallingbostal OT Vierde
www.boehmeschlucht.de

passte Kleidung und Fernglas mitbringen. Anmeldung erforderlich. Ort: NABU Gut Sunder, Sunder 1, 29308 Winsen (Aller).

SCHÜTZENFESTE

Zeitraum: 01.06.2023 bis 30.06.2023

Ahlden

Schützenfest Ahlden am 24.06. Ort: Festgelände am Sportplatz Ahlden, Bahnhofstraße 3, 29693 Ahlden (Aller).

Munster.

Schützen- und Volksfest vom 01. bis 04.06. Ort: Schützenplatz, Zum Schützenwald, 29633 Munster.

Soltau.

Schützenfest des SV Dittmern-Deimern am 09. und 10.06. Ort: Schützenhalle Hambostel, Hambostel 2, 29614 Soltau

Winsen.

Schützenfest Wolthausen vom 16. bis 18.06. Ort: verschiedene Spielstätten in Wolthausen, 29308 Winsen (Aller).

Winsen.

Schützenfest Süd - und Neuwinsen vom 16. bis 18.06. Ort: Schützenplatz Südwinsen, Am Schützenplatz, 29308 Winsen (Aller).



Du möchtest Deine **Veranstaltung** bewerben?

Dann schick uns eine E-Mail an findling@wz-net.de mit folgenden Angaben:

- **Veranstaltung**
- **Veranstalter**
- **Ort**
- **Datum**
- **Eintritt**
- **Sonstiges/Text**

Wir freuen uns auf Deine Einsendung!

**AN JEDER ECKE
ETWAS LOS!**

Do. 01.06.

11:00 Uhr Walsrode.

Backtag im Heidemuseum. Besuchen Sie uns im Backhaus und genießen Sie großartige Backwaren. Ort: Heidemuseum Rischmannshof Walsrode, Hermann-Löns-Straße 8d, 29664 Walsrode.

15:00 Uhr Soltau.

Senioren-Nachmittag. Kaffeetrinken im Festsaal. David Pckering am Keyboard. Ort: Stiftung Haus Zuflucht, Lüneburger Straße 130, 29614 Soltau.

15:00 Uhr Wietzendorf.

Spinn- und Webkurs. Spinnen lernen? Geht das denn so einfach? Aber sicher doch. Bitte anmelden unter 0151/24065643. Ort: Peetshof Wietzendorf, Über der Brücke 1, 29649 Wietzendorf.

15:30 Uhr Bad Fallingbostal.

Gästeführungen „Hof der Heidmark“. Kostenlose Führung des Verkehrs- und Kneippvereins. Extrad Führungen nach Absprache. Informationen: info@verkehrsverein-fallingbostal.de oder Tel.: 0151/10616770. Ort: Hof der Heidmark, Soltauer Straße 21, 29683 Bad Fallingbostal.

19:30 Uhr Schneverdingen.

Konzert mit HexHex and the Firemakers. Band aus lokalen Musikern, die Soul-, Pop- und

Rockmusik machen. Ort: KulturStellmacherei, Oststraße 31, 29640 Schneverdingen.

Fr. 02.06.

14:30 Uhr Soltau.

Kinderführung Puppenhäuser + Bastelworkshop Puppenstube im Schuhkarton. Jedes Kind kann einen Schuhkarton in ein eigenes Traumzimmer verwandeln. Bastelmaterial ist vorhanden. Für Kinder ab 8 Jahren. Anmeldung unter Tel.: 05191/82182 oder per Mail an info@spielmuseum-soltau.de. Ort: Spielmuseum Soltau, Poststraße 7+15, 29614 Soltau.

15:00 Uhr Celle.

Kräutergärtnern - ohne Garten. Kräuter können überall stehen und sind der einfachste Einstieg ins urbane Gärtnern. Infos & Anmeldung: 05141/126720 oder E-Mail heilpflanzengarten@celle.de. Ort: Heilpflanzengarten Celle, Wittinger Straße 76, 29223 Celle.

15:00 Uhr Walsrode.

Plattschnacker treffen sich bei Kaffee und Butterkuchen. Gäste, auch wenn sie kein Plattdeutsch können, sind Sie willkommen. Ort: Heidemuseum Rischmannshof Walsrode, Hermann-Löns-Straße 8d, 29664 Walsrode.

15:00 Uhr Schneverdingen.

Camp Reinsehlen- Auf den

Spuren der Vergangenheit und Gegenwart. Dauer: ca. 2,5 Stunden. Treffpunkt: Hotel Camp Reinsehlen, Camp Reinsehlen 1, 29640 Schneverdingen.

15:00 Uhr Soltau.

Fahrradwerkstatt. In der YouZe Fahrradwerkstatt können Kinder und Jugendliche ihre Fahrräder selbst reparieren, neu einstellen oder umgestalten. Anmeldung per Mail an anmeldung@youze-soltau.de erwünscht. Ort: YouZe Jugendzentrum Soltau, Scheibenstraße 12, 29614 Soltau.

18:00 Uhr Visselhövede.

Vissel-Freitage 2023. Drei Mal tolle Live Musik mit gastronomischem Angebot jeden 1. Freitag in den Sommermonaten. Heute die Bremer Cover Band „Captain Candy“. Der Eintritt ist frei! Ort: Visselhövede, Marktplatz, 27374 Visselhövede.

19:00 Uhr Soltau.

Das Soltauer Stadtfest am Wochenende mit verkaufsoffenem Sonntag ist eine 3-tägige Open-Air-Party voller sportlicher, musikalischer und kultureller Höhepunkte. Ein besonderes Highlight des Stadtfestes ist der Soltauer Volkslauf. Weitere Infos unter www.soltau.de/stadtfest. Ort: Innenstadt Soltau, Marktstraße, 29614 Soltau.

19:00 Uhr Walsrode.

Brot und Rosen. Die Grenz-

gänger – Kleinkunst aus Bremen zwischen Klassik, Jazz und virtuoser Straßenmusik im Remter des Klosters Walsrode. Kartenvorbestellung unter kultur-kloster@t-online.de. Ort: Kloster Walsrode, Kirchplatz 2, 29664 Walsrode.

19:30 Uhr Rethem.

Lesung mit Winfried Hammelmann. Der bekannte Bremer Autor wird sein fünftes Buch mit dem Titel „Hammelsprünge“ präsentieren. Anmeldungen per Mail an info@burghof-rethem.de. Ort: Burghof Rethem, Lange Straße 2, 27336 Rethem (Aller).

20:00 Uhr Ahlden.

Konzertabend mit Saskia Brzyszczyk. Wunder gibt es immer wieder. Ein klangvoller Abend mit Melodien und Geschichten aus Film, Pop, Chanson und eigenem Kopf. Ort: Kirchengemeinde Ahlden (Gemeindehaus), Große Straße 6, 29693 Ahlden (Aller).

Sa. 03.06.

10:00 Uhr Walsrode.

Pokémon Sammelkarten-Tauschbörse. Ort: Parkplatz am E-Center, Rudolf-Diesel-Straße 1, 29664 Walsrode.

10:00 Uhr Rotenburg.

Rowdinale. Handwerkermesse mit Herz am Wochenende. Sonntag zusätzlich Tag der Vereine. Ort: Pferdemarkt



Rotenburg, Am Pferdemarkt, 27356 Rotenburg (Wümme).

10:30 Uhr Soltau.

Event-Zeitreise durch Soltaus Spielraum. Entdecken Sie den Spielraum Soltau mit einer Stadtführung der ganz besonderen Art! Keine Anmeldung erforderlich. Treffpunkt: felto - Filzwelt Soltau, Marktstraße 19, 29614 Soltau.

11:00 Uhr Rotenburg.

Stadtführung. Spannende Führungen mit Heimatkennern. Treffpunkt: Heimathaus Rotenburg, Burgstraße 2, 27356 Rotenburg (Wümme).

11:00 Uhr Walsrode.

Über Zäune schauen. Offener Garten mit Keramikausstellung am Wochenende. Schlendern Sie langsam durch den Garten, gleichzeitig ist das Atelier „KeramiKa“ geöffnet. Info: ka.thoelken@gmail.com oder Tel.: 05161/49486. Ort: Karla Thölken, Finkenweg 2, 29664 Walsrode.

11:00 Uhr Soltau.

Filz und Spiel – Mitmachaktionen am Wochenende auf dem felto-Hof. Die Teilnahme an den Aktionen ist frei, eine Anmeldung ist nicht erforderlich. Ort: felto - Filzwelt, Marktstraße 19, 29614 Soltau.

13:15 Uhr Verden.

Domweih bis 08.06. Start mit traditionellem Umzug durch die Innenstadt. Sonntag Fröhschoppen ab 11 Uhr, Montag Pöttjermarkt ab 9 Uhr. Nähere Infos unter www.domweih.de. Ort: Innenstadt, 27283 Verden (Aller).

15:00 Uhr Bispingen.

Greifvögel aus nächster Nähe. Erleben Sie, wie Frau Steinmann-Laage Ihnen die Vogelwelt in ihrer unnachahmlichen Weise, mit Charme und Witz, näherbringt. Ort: Greifvogel-Gehege Bispingen, An der B 209, 29646 Bispingen.

15:00 Uhr Celle.

Führung durch das Schlosstheater - Ein Blick hinter die Kulissen des Schlosstheaters. Tel.: 05141/9050875-76. E-Mail: karten@schlosstheater-celle.de. Ort: Schlosstheater Celle (Schlossinnenhof), Schloßplatz 1, 29221 Celle.

15:00 Uhr Rotenburg.

Weinprobe Weingut Wümme mit Besichtigung. In Niedersachsen wächst tatsächlich Wein! Allerdings wurde dies erst im Jahr 2016 erlaubt. Tickets erhältlich in der Tourist-Information Rotenburg im Rathaus. Ort: WeinGut Wümme (Weinberg), Am Westermoor, 27356 Rotenburg (Wümme).

17:00 Uhr Müden.

Müden Open Air presents The Keltics. Einfach per Mail an veranstaltungen@foerderkreis-muedenoertze.de Tickets anfragen und kaufen! Ort: Sonnenberg (Ecke Sandstraße/Sonnenberg), 29328 Müden (Örtze).

18:30 Uhr Soltau.

„Kleine große Welt“ – Empfang zur Einweihung der Puppenhaus-Abteilung. Der Eintritt zu der Veranstaltung ist frei. Ort: Spielmuseum Soltau, Poststraße 7+15, 29614 Soltau.

19:00 Uhr Schneverdingen.

Gerhard A. Schiewe & Tango Project. Klassische sowie Jazz-Elemente und freies Spiel sind neben der ungewöhnlichen Formgebung markante Merkmale des neuen Tangos. Karten unter Tel.: 05193/517559. Ort: Atelier de Bruycker, Höpen, 29640 Schneverdingen.

20:00 Uhr Schwarmstedt.

Konzert Eddies Oldtime Quartett. Fetziges Jazz- und Dixielandmusik durch frei vorgetragene Soli im Wechsel mit ausdrucksvollen Gesangspassagen. Karten im

Vorverkauf bei Lotto Totto von Bostel und Kaufhaus GNH in Schwarmstedt. Ort: Bürgerbegegnungsstätte Uhle-Hof, Unter den Eichen 2, 29690 Schwarmstedt.

21:30 Uhr Niederhaverbeck.

NABU NachtnaTour im Tal der Haverbeeke. Weitere Infos bei Dr. Antje Oldenburg, Tel.: 05164/801113. Ort: Naturinformationshaus Niederhaverbeck, Niederhaverbeck 3, 29646 Bispingen.

So. 04.06.

10:00 Uhr Soltau.

Die Mitglieder des Briefmarken-Sammler-Vereins Soltau treffen sich zum Tauschen von Briefmarken, Postkarten und Münzen. Gäste sind willkommen. Sammlungen können kostenfrei bewertet werden. Kontakt: Claus Diesner, Tel. 05191/13952. Ort: Hotel Meyn, Poststraße 19, 29614 Soltau.

10:00 Uhr Schneverdingen.

Über Zäune schauen. Offener Garten mit Ramblerrosen. Betreten Sie den vielseitigen, ca. 600 qm großen Garten. Es wohnen wieder zwei freilaufende Kaninchen in unserem Garten. Daher bitte Hunde an der Leine halten. Infos unter k.grassee@ewe.net oder Tel.: 0152/37272470. Ort: Karin Grassee, Hambosteler Weg 3a, 29640 Schneverdingen.

10:00 Uhr Schneverdingen.

Bauernmarkt auf dem Theeshof. Regionale Aussteller zeigen ihre Produkte, Imker die Bienenkorbherstellung. Außerdem landwirtschaftliche Produkte, Kleinkunst, Gartendecke und so weiter. Ort: Freilichtmuseum Heimathaus De Theeshof, Langelohsberg 13, 29640 Schneverdingen.

11:00 Uhr Soltau.

Über Zäune schauen. Geöffneter Dreweshof. Der Eichen-

Landwurst
Rose GmbH
 Fährweg 1
 29690 Grethem · Telefon 051 64 / 82 49



Sonntag, 18. 6. 2023
ab 10:00 Uhr
HOFFEST
mit Spanferkelessen
und Bauernmarkt

info@landwurst-rose.de
www.landwurst-rose.de

kranz um den alten Heidehof und die Lage am Waldrand bestimmen den Charakter dieses Gartens. Infos unter www.dreweshof.de. Ort: Drewes-Hof, Meßhausen 5, 29614 Soltau.

11:00 Uhr Walsrode.

Über Zäune schauen. Geöffneter großer, vielseitiger Garten. 2500 qm Bauerngarten für Gemüse, eingerahmt in Buchsbaum, mit einem Nutzgarten. Info unter www.schneeheide42.de. Ort: Beckers Hof, Simone Boenke-Becker, Schneeheide 42, 29664 Walsrode.

11:00 Uhr Bad Fallingbostel.

Matinée im Park. Big Band Celle. Konzert mit authentischem, klassischem Bigband-Jazz und modernen Bigband-Arrangements sowie Swing-Klassiker der 30er- und 40er-Jahre. Ort: Musikpavillon Bad Fallingbostel, Sebastian-Kneipp-Platz 1, 29683 Bad Fallingbostel.

12:00 Uhr Südkampen.

Über Zäune schauen. Offener Garten. Frühblüher, Bauerngartenstauden, alte Rosen, Kräuter, Wiesenpflanzen, Obstbäume und Beerensträucher sorgen dafür, dass immer irgendwas blüht. Infos unter petersenbirgit@yahoo.de oder Tel.: 05166/4479851. Ort: Birgit Petersen, Südkampen 103, 29664 Walsrode.



14:30 Uhr Winsen.
Führung in der Bockwindmühle. Anmeldung in der Tourist-Information Winsen. Tel.: 05143/912212. Ort: Winsen Bockwindmühle, Am Mühlenberg 21, 29308 Winsen (Aller).

15:00 Uhr Bispingen.
Greifvögel aus nächster Nähe. Erleben Sie, wie Frau Steinmann-Laage Ihnen die Vogelwelt in ihrer unnachahmlichen Weise, mit Charme und Witz, näherbringt. Ort: Greifvogel-Gehege Bispingen, An der B 209, 29646 Bispingen.

Mo. 05.06.

18:00 Uhr Soltau.
Beim Stadtradeln finden wieder drei Touren mit dem Bürgermeister statt. Tour I heute - nordwestliches Soltau bis 20 Uhr. Tour II 14.06. - südwestliches Soltau bis 20 Uhr. Tour III 19.06. - nordöstliches Soltau bis 20 Uhr. Anmeldung: soltau.feripro.de. Ort: Alte Reithalle Soltau, Winsener Straße 34g, 29614 Soltau.

18:00 Uhr Soltau.
Filmabend im Museum Soltau. Der Heimatbund zeigt zur Ausstellung „150 Jahre Eisenbahn in Soltau“ zwei Filme von Gerhard Nehmer für alle interessierten Eisenbahnfreunde. Ort: Museum Soltau, Poststraße 11, 29614 Soltau.

Mi. 07.06.

14:30 Uhr Soltau.
Offenes Filzen. Das offene Filzen ist ein Schnupperangebot, bei dem im wöchentlichen Wechsel jeweils eine Grundtechnik des Filzens vorgestellt wird. Einfach vorbeikommen. Arbeitsplätze sind begrenzt. Ort: felto - Filzwelt, Marktstraße 19, 29614 Soltau.

15:00 Uhr Bispingen.
Greifvögel aus nächster Nähe. Erleben Sie, wie Frau Stein-

mann-Laage Ihnen die Vogelwelt in ihrer unnachahmlichen Weise, mit Charme und Witz, näherbringt. Ort: Greifvogel-Gehege Bispingen, An der B 209, 29646 Bispingen.

15:30 Uhr Bad Fallingbostal.
Der Verkehrs- und Kneippverein Bad Fallingbostal bietet das Bewegungstraining „Heigl“ an. Eine Mitgliedschaft im Verein ist nicht nötig. Für nähere Informationen wenden Sie sich bitte an Frau Fleischner-Castens, Tel.: 05162/9865043. Ort: Hof der Heidmark, Soltauer Straße 21, 29683 Bad Fallingbostal.

18:00 Uhr Walsrode.
Open Air Walsroder Mittwoch mit Rumbalea. Bekannte Mittwochsveranstaltung mit Konzert der Band Rumbalea, die Flamenco-Pop und Latina-Hits spielen werden. Ausrichter sind Walter Bösch und sein Team. Ort: Stadtgraben Walsrode, Stadtgraben, 29664 Walsrode.

19:00 Uhr Schneverdingen.
Jazz Jam Session mit Opener Alen Lesinger & Friends. Alle Jazz-Musiker und begeisterte Zuhörer sind herzlich eingeladen, mitzumachen und die Jazz Jam Session in dieser Region wieder zu etablieren! Ort: Schafstall am Heidegarten, Overbeckstraße 57, 29640 Schneverdingen.

Do. 08.06.

11:00 Uhr Walsrode.
Backtag im Heidemuseum. Besuchen Sie uns im Backhaus und genießen Sie großartige Backwaren. Ort: Heidemuseum Rischmannshof Walsrode, Hermann-Löns-Straße 8d, 29664 Walsrode.

15:00 Uhr Wietzendorf.
Spinn- und Webkurs. Spinnen lernen? Geht das denn so einfach? Aber sicher doch. Bitte anmelden unter 0151/24065643. Ort: Peet-

shof Wietzendorf, Über der Brücke 1, 29649 Wietzendorf.

15:30 Uhr Bad Fallingbostal.
Gästeführungen „Hof der Heidmark“ Kostenlose Führung des Verkehrs- und Kneippvereins. Extraführungen nach Absprache. Informationen: info@verkehrsverein-fallingbostal.de oder Tel.: 0151/10616770. Ort: Hof der Heidmark, Soltauer Straße 21, 29683 Bad Fallingbostal.

Fr. 09.06.

13:00 Uhr Soltau.
Beim YouZe sk8-Projekt lernen die Kids, worauf es beim Skaten ankommt und welche Mechanismen das Skateboarden in Gang setzen kann. Anmeldung erforderlich: anmeldung@youze-soltau.de. Ort: YouZe Jugendzentrum Soltau, Scheibenstraße 12, 29614 Soltau.

15:00 Uhr Schneverdingen.
Filzen mit Wolle aus der Heide. Anmeldung in der Schneverdingen Touristik oder unter Tel.: 05193/93810 erforderlich. Ort: Winterschafstall Camp Reinsehen, Camp Reinsehen 1, 29640 Schneverdingen.

19:00 Uhr Langwedel.
Holtebüttel Rockt-Festival am Wochenende mit vielen Bands wie „Watch Out Stampede“ oder „Itchy“. Infos unter <https://www.h-rockt.com>. Tickets können nur über den Onlineshop erworben werden. Ort: Festivalgelände Holtebüttel Rockt, Am Broockkamp 1, 27299 Langwedel.

19:30 Uhr Bispingen.
Sommermusik in Bispingen Kirchen. Bispingen Allerlei ... mit Blechbläserei. Ort: St.-Antonius-Kirche Bispingen, Hauptstraße/Töpinger Straße, 29646 Bispingen.

20:00 Uhr Soltau.
Konzert des Musikduos Andy Cutting & Gudrun Walther. Karten über die Soltau Touristik oder über www.kulturinitiative-soltau.de. Ort: Bibliothek Waldmühle, Mühlenweg 4, 29614 Soltau.

Sa. 10.06.

11:00 Uhr Rotenburg.
Stadtführung. Spannende Führungen mit Heimatkennern. Treffpunkt: Heimathaus Rotenburg, Burgstraße 2, 27356 Rotenburg (Wümme).

11:00 Uhr Schneverdingen.
Über Zäune schauen. Garten und Kunsthandwerk. Der Garten rund um das Ferienhäuschen „Schnuckenbau“ darf sich weitestgehend selbst entfalten. Infos unter schnuckenbau@gmx.de oder Tel.: 0151/46633407. Ort: Gerken/Knapstein, Haferkamp 3, 29640 Schneverdingen.

14:00 Uhr Rotenburg.
Heimatgenuss! Handgemacht, Live & Lecker. In Rotenburg erwartet Sie am Wochenende ein umfangreiches Programm, zusammengestellt aus Mitmachaktionen, Musik, Comedy & Genussmarkt und der Eintritt ist frei! Ort: Heimathaus Rotenburg, Burgstraße 2, 27356 Rotenburg (Wümme).

15:00 Uhr Bispingen.
Greifvögel aus nächster Nähe. Erleben Sie, wie Frau Steinmann-Laage Ihnen die Vogelwelt in ihrer unnachahmlichen Weise, mit Charme und Witz, näherbringt. Ort: Greifvogel-Gehege Bispingen, An der B 209, 29646 Bispingen.

16:00 Uhr Soltau.
Zion feiert Geburtstag – Gemeindefest mit Märchenerzählerin, Posaunenchor, Spiel & Spaß, Essen & Getränke sowie Musik von der Wroblewski-Familienband. Ort: Zionskirche Soltau, An der Zionskirche 5, 29614 Soltau.



20:00 Uhr Soltau.

1986 - That's what friends are for - Das Musical. Mit Songs von Whitney Houston, Michael Jackson, Madonna, Queen, Tina Turner, Klaus Lage, Falco, Udo Jürgens u. a. geht es mit den Zeitlosen auf Zeitreise in die 80er. Ort: Gymnasium Soltau (Aula), Ernst-August-Straße 17, 29614 Soltau.

So. 11.06.

09:30 Uhr Visselhövede.

4. Trecker-Treck Visselhövede. DAS Spektakel für alle Freunde des Motorsports geht in die nächste Runde. Ort: Gewerbe Campus Lehnshede, Celler Straße 60, 27374 Visselhövede.

10:00 Uhr Westen.

Kuchenbacktag und Erzählcafé bei Selbstbedienung. Über 100 Sitzplätze auf dem Hof und im Garten zwischen Kletter-Strauch- und Bienenweiden laden zum Verweilen ein. Extra Termine nach Absprache unter Tel.: 04239/241. Ort: Jaeger-Hoff, Zum Sportplatz 5, 27313 Westen.

10:00 Uhr Walsrode.

Treffen zum Tauschen von Briefmarken, Postkarten und Münzen. Gäste sind willkommen. Eigene Sammlungen können kostenfrei bewertet werden. Kontakt: Claus Diesner, Tel.: 05191/13952. Ort: Landgasthof Voltmer, Dorfallee 14, 29664 Walsrode.

11:00 Uhr Munster.

Über Zäune schauen. Geöffneter Garten mit Waldteil. Willkommen zu einem Spaziergang durch den 6.700 qm großen Garten, der direkt am Naturschutzgebiet von Oerrel liegt. Info: www.waldgarten-oerrel.com. Ort: Jürgen + Angela Speer, Forstweg 6, 29633 Munster

11:00 Uhr Essel.

Über Zäune schauen. Offener Garten. Eine 2.000 qm

große Gartenlandschaft mit über 300 Buchsbaumkugeln, Formschnitt-Eiben und -Kiefern. Info: wolfgang_herglotz@gmx.de oder Tel.: 05071/3494. Ort: Helga + Wolfgang Herglotz, Schmiedeweg 16, 29690 Essel.

11:00 Uhr Essel.

Über Zäune schauen. Großer Wald- und Staudengarten. Seit über 20 Jahren pflegen und gestalten wir unseren Garten! Infos irguenther@gmx.de oder Tel.: 05071/3380. Ort: Ingrid + Rolf Günther, Drebberfuhrenweg 20, 29690 Essel.

11:00 Uhr Bad Fallingbostal.

Matinée im Park. Blue Dragons Munster. Konzert mit Musicals, Filmmusik, diverse Musik der 70er und 80er, aber auch moderne Musikstücke. Ort: Musikpavillon Bad Fallingbostal, Sebastian-Kneipp-Platz 1, 29683 Bad Fallingbostal.

14:30 Uhr Winsen.

Führung in der Bockwindmühle. Anmeldung in der Tourist-Information Winsen. Tel.: 05143/912212. Ort: Winsen Bockwindmühle, Am Mühlenberg 21, 29308 Winsen (Aller).

14:30 Uhr Bergen.

Thematischer Rundgang: Anne Frank im Konzentrationslager Bergen-Belsen. Für diesen Rundgang ist keine Anmeldung erforderlich. Treffpunkt ist am Informationstresen im Dokumentationszentrum. Ort: Gedenkstätte Bergen-Belsen, Anne-Frank-Platz, 29303 Bergen (Landkreis Celle).

15:00 Uhr Soltau.

Führung Breidings Garten. Bei größeren Gruppen bitten wir um eine Anmeldung bei Rüdiger Rödgers-Arnold, Tel.: 05191/15203 oder roedgers-arnold@t-online.de. Ort: Breidings Garten, Breidingsgarten 5, 29614 Soltau.

15:00 Uhr Bispingen.

Greifvögel aus nächster Nähe.

Erleben Sie, wie Frau Steinmann-Laage Ihnen die Vogelwelt in ihrer unnachahmlichen Weise, mit Charme und Witz, näherbringt. Ort: Greifvogel-Gehege Bispingen, An der B 209, 29646 Bispingen.

16:00 Uhr Walsrode.

Israel in Ägypten. Kindermusical. Ein großes Spektakel, lustige und anrührende Lieder und auch Momente gespannter Stille sind zu erleben. Ort: Stadtkirche St. Johannis-der-Täufer Walsrode, Kirchplatz 4, 29664 Walsrode.

16:30 Uhr Soltau.

Lesung innerhalb der Ausstellung Rolling Stones mit der Autorin Annette Fitzen. Überraschungs-Entdeckungsreise. Ort: felto - Filzwelt, Marktstraße 19, 29614 Soltau.

Mo. 12.06.

18:00 Uhr Neuenkirchen.

Bratkartoffelabend. Die Spargelsaison kennt jeder, aber die Bratkartoffelsaison gibt's nur hier. Treffpunkt: Tourist-Info Schröers-Hof, Kirchstraße 9, 29643 Neuenkirchen (Lüneburger Heide).

Di. 13.06.

10:00 Uhr Schneverdingen.

Das ist unser Luftkurort – Stadtführung in Schneverdingen. Lernen Sie die schönsten Ecken und wichtigsten Sehenswürdigkeiten unseres Luftkurortes während einer Stadtführung kennen. Treffpunkt: Stadtbrunnen Schneverdingen, Schulstraße 3, 29640 Schneverdingen.

20:00 Uhr Hannover.

Helene Fischer live. Aller guten Dinge sind sechs, denn so oft wird sie mit ihren Shows bis zum 18.06. rocken. Infos unter www.hannover.de/Veranstaltungskalender. Ort: ZAG-Arena, Expo Plaza 7, 30539 Hannover.

Mi. 14.06.

14:30 Uhr Soltau.

Offenes Filzen. Das offene Filzen ist ein Schnupperangebot, bei dem im wöchentlichen Wechsel jeweils eine Grundtechnik des Filzens vorgestellt wird. Einfach vorbeikommen. Arbeitsplätze sind begrenzt. Ort: felto - Filzwelt, Marktstraße 19, 29614 Soltau.

15:00 Uhr Bispingen.

Greifvögel aus nächster Nähe. Erleben Sie, wie Frau Steinmann-Laage Ihnen die Vogelwelt in ihrer unnachahmlichen Weise, mit Charme und Witz, näherbringt. Ort: Greifvogel-Gehege Bispingen, An der B 209, 29646 Bispingen.

15:30 Uhr Bad Fallingbostal.

Der Verkehrs- und Kneippverein Bad Fallingbostal bietet das Bewegungstraining „HeiglN“ an. Eine Mitgliedschaft im Verein ist nicht nötig. Für nähere Informationen wenden Sie sich bitte an Frau Fleischner-Castens, Tel.: 05162/9865043. Ort: Hof der Heidmark, Soltauer Straße 21, 29683 Bad Fallingbostal.

16:00 Uhr Verden.

Führung in der St.-Johannis-Kirche. Kontaktdaten, E-Mail: kg.johannis.verden@evlka.de, Homepage: www.stjohannis.com. Ort: St.-Johannis-Kirche, Ritterstraße, 27283 Verden (Aller).

18:00 Uhr Soltau.

Bürgermeisterradtouren - Stadtradeln. Beim Stadtradeln finden noch zwei Touren mit dem Bürgermeister statt. Bürgermeister Tour II heute - südwestliches Soltau bis 20 Uhr; Bürgermeister Tour III 19.06. - nordöstliches Soltau bis 20 Uhr. Anmeldung: soltau.feripro.de. Ort: Alte Reithalle Soltau, Winsener Straße 34g, 29614 Soltau.



Do. 15.06.

11:00 Uhr Walsrode.

Backtag im Heidemuseum. Besuchen Sie uns im Backhaus und genießen Sie großartige Backwaren. Ort: Heidemuseum Rischmannshof Walsrode, Hermann-Löns-Straße 8d, 29664 Walsrode.

14:30 Uhr Bad Fallingbostal.

Seniorenachmittag der Vereine und Verbände. Die Teilnehmer dürfen sich auf Kaffee und Kuchen sowie ein buntes Programm mit viel Musik, Gesang und Tanz freuen. Ort: Kurhaus Bad Fallingbostal, Sebastian-Kneipp-Platz 1, 29683 Bad Fallingbostal.

15:30 Uhr Bad Fallingbostal.

Gästeführungen „Hof der Heidmark“ Kostenlose Führung des Verkehrs- und Kneippvereins. Extrad Führungen nach Absprache. Informationen: info@verkehrsverein-fallingbostal.de oder Tel.: 0151/10616770. Ort: Hof der Heidmark, Soltauer Straße 21, 29683 Bad Fallingbostal.

20:00 Uhr Schneverdingen.

Snevern Live: Tristan. Jazz, Funk und Soul mit der niederländischen Band Tristan. Karten unter Tel.: 05193/93800. Ort: Schafstall am Heidegarten, Overbeckstraße 57, 29640 Schneverdingen.

Fr. 16.06.

10:00 Uhr Scheeßel.

Hurricane Festival. 16. bis 18.06. Hurricane und Southside: Marteria und weitere Acts machen das Line-up perfekt. Ort: Eichenring Scheeßel, Eichenring, 27383 Scheeßel

19:30 Uhr Kirchlinteln.

Konzert der Band „Opas Stube“ mit deutschsprachigen Songs der Richtungen Rock, Pop und Folk. Eintritt frei. Ort: Lintler Krug, Hauptstraße 11, 27308 Kirchlinteln.

20:00 Uhr Schneverdingen.

Kleinkunst im Biergarten. Jeff Hess & Herr Kasimir. Als ausgebildeter Clown ist er in zahlreichen Shows und Varietés zuhause. Erleben Sie zauberhafte Momente mit einem Meister des Slapsticks! Infos unter Tel.: 05193/517559. Ort: Biergarten am Rathaus, Marktstraße 4, 29640 Schneverdingen.

20:00 Uhr Rotenburg.

Jazz im Auditorium mit der Band „Sisters in Jazz“ Ort: Kantor-Helmke-Haus, Am Kirchhof 10, 27356 Rotenburg (Wümme).

Sa. 17.06.

10:00 Uhr Munster.

Zu dieser öffentlichen Stadtführung lädt die Munster Touristik alle Gäste und Munsteraner ein. Die Teilnahme ist ohne Anmeldung möglich. Treffpunkt: Munster Touristik, Veestherrnweg 5, 29633 Munster.

10:00 Uhr Walsrode.

Der Schützenverein Vorwalsrode richtet ein Bürgerfest mit einer integrierten Vereinsmesse aus. Ort: Schützenplatz Bismarckring, Bismarckring, 29664 Walsrode.

10:30 Uhr Soltau.

Event-Zeitreise durch Soltaus Spielraum. Entdecken Sie den Spielraum Soltau mit einer Stadtführung der ganz besonderen Art! Keine Anmeldung erforderlich. Treffpunkt: felto - Filzwelt Soltau, Marktstraße 19, 29614 Soltau.

11:00 Uhr Stadtführung

Spannende Führungen mit Heimatkennern. Treffpunkt: Heimathaus Rotenburg, Burgstraße 2, 27356 Rotenburg (Wümme).

12:00 Uhr Verden.

Open Stage direkt auf dem Rathausplatz. Künstlern wird

hier eine Bühne geboten, um ihre Talente vor einem Publikum zu präsentieren. Ort: Rathausplatz, Große Straße 40, 27283 Verden (Aller).

14:00 Uhr Hodenhagen.

1551 Festival. Große erfolgreiche Gesundheitsmesse als Ausflugsziel für die ganze Familie am Samstag ab 14 Uhr und Sonntag ab 11 Uhr. Für alle Altersgruppen sind Verkaufsstände für jeden Geschmack dabei. Eintritt und Parkmöglichkeiten sind kostenlos. Ort: Aller-Meiß-Halle, Volksloh 5, 29693 Hodenhagen.

15:00 Uhr Bispingen.

Greifvögel aus nächster Nähe. Erleben Sie, wie Frau Steinmann-Laage Ihnen die Vogelwelt in ihrer unnachahmlichen Weise, mit Charme und Witz, näherbringt. Ort: Greifvogel-Gehege Bispingen, An der B 209, 29646 Bispingen.

15:00 Uhr Winsen.

Erstmalig führt der Akkordeonverein das Jahreskonzert auf dem Museumshof unter dem Schauer durch. Es spielen alle Orchester, Spielgruppen und Solospieler. Ort: Museumshof Winsen, Brauckmanns Kerkstieg 6, 29308 Winsen (Aller).

16:00 Uhr Soltau.

Kindermusical „Distelkinder“ von Henrike Thies-Gebauer. Den Schlagzeug-Part in der Aufführung übernimmt Leo Wolff. Der Klavierpart und die Leitung liegen in Händen von Kantorin Bettina Hevendehl. Der Eintritt ist frei. Ort: St.-Johannis-Kirche Soltau, Bahnhofstraße 13, 29614 Soltau.

17:00 Uhr Winsen.

Die Johannes-Gospel-Singers geben ein Konzert in der Kirche. Gute Laune ist vorprogrammiert, wenn der Gospelchor von Kantorin Katja Cohrs seine Lieder zum Besten gibt.

Ort: St.-Johannes-der-Täufer-Kirche Winsen, Kirchstraße 12, 29308 Winsen (Aller).

19:00 Uhr Rotenburg.

K!R Biergarten-Events am Heimathaus im Sommer: TroubaDuo. Eintritt frei. Ort: Biergarten Heimathaus Rotenburg, Burgstraße 2, 27356 Rotenburg (Wümme).

20:00 Uhr Soltau.

1986 - That's what friends are for - Das Musical. Mit Songs von Whitney Houston, Michael Jackson, Madonna, Queen, Tina Turner, Klaus Lage, Falco, Udo Jürgens u. a. geht es mit den Zeitlosen auf Zeitreise in die 80er. Ort: Gymnasium Soltau (Aula), Ernst-August-Straße 17, 29614 Soltau

So. 18.06.

10:00 Uhr Buchholz.

Buchholz. 3. Buchholzer Garagenflohmarkt. Weitere Informationen zum Garagenflohmarkt unter www.flohmarkt.norbert-blume.de. Ort: Dorfgemeinschaftshaus Buchholz, Buchholzer Kirchenweg 1, 29690 Buchholz (Aller).

11:00 Uhr Bad Fallingbostal.

Matinée im Park. Space Cowboys. Konzert mit mehrstimmigen Gesängen der Sixties und Seventies. Ein unverkennbarer Soundmix aus Beat, Rock und Pop. Ort: Musikpavillon Bad Fallingbostal, Sebastian-Kneipp-Platz 1, 29683 Bad Fallingbostal.

13:00 Uhr Kirchlinteln.

Bücherflohmarkt im Müllerhaus. Infos bei Susanne Zweibrück, Tel.: 04237/510. Ort: Müllerhaus in Brunsbrock, Schmomühlener Straße 9, 27308 Kirchlinteln-Brunsbrock.

14:30 Uhr Winsen.

Führung in der Bockwindmühle. In den Sommermonaten führen unsere Mühlenführer



Sie durch die Bockwindmühle und erzählen Wissenswertes, sowie kleine Anekdoten. Anmeldung in der Tourist-Information Winsen. Tel.: 05143/912212. Ort: Winser Bockwindmühle, Am Mühlenberg 21, 29308 Winsen (Aller).

15:00 Uhr Bispingen. Greifvögel aus nächster Nähe. Erleben Sie, wie Frau Steinmann-Laage Ihnen die Vogelwelt in ihrer unnachahmlichen Weise, mit Charme und Witz, näherbringt. Ort: Greifvogel-Gehege Bispingen, An der B 209, 29646 Bispingen.

18:00 Uhr Soltau. 1986 - That's what friends are for - Das Musical. Mit Songs von Whitney Houston, Michael Jackson, Madonna, Queen, Tina Turner, Klaus Lage, Falco, Udo Jürgens u. a. geht es mit den Zeitlosen auf Zeitreise in die 80er. Ort: Gymnasium Soltau (Aula), Ernst-August-Straße 17, 29614 Soltau

Mo. 19.06.

18:00 Uhr Soltau. Bürgermeisterradtouren - Stadtradeln. Beim Stadt-

radeln findet noch eine Tour mit dem Bürgermeister statt. Bürgermeister Tour III heute - nordöstliches Soltau bis 20 Uhr. Anmeldung: soltau.feripro.de. Ort: Alte Reithalle Soltau, Winsener Straße 34g, 29614 Soltau.

18:00 Uhr Neuenkirchen. Bratkartoffelabend. Die Spargelsaison kennt jeder, aber die Bratkartoffelsaison gibt's nur hier. Treffpunkt: Tourist-Info Schröers-Hof Neuenkirchen, Kirchstraße 9, 29643 Neuenkirchen (Lüneburger Heide).

Di. 20.06.

19:30 Uhr Soltau. Willi, der Nachtwächter lädt ein zur etwas anderen Stadtführung! Eine Anmeldung bei der Soltau Touristik ist notwendig. Treffpunkt: Spielmuseum Soltau, Poststraße 7, 29614 Soltau.

Mi. 21.06.

12:00 Uhr Soltau. Fest der Musik - Soltau begrüßt den Sommer. Anmeldungen bereits jetzt per Mail an anmeldung@kulturinitiative-soltau.de.

de. Ort: Innenstadt Soltau, Marktstraße, 29614 Soltau.

14:30 Uhr Soltau. Offenes Filzen. Das offene Filzen ist ein Schnupperangebot, bei dem im wöchentlichen Wechsel jeweils eine Grundtechnik des Filzens vorgestellt wird. Einfach vorbeikommen. Arbeitsplätze sind begrenzt. Ort: felto - Filzwelt, Marktstraße 19, 29614 Soltau.

15:00 Uhr Bispingen. Greifvögel aus nächster Nähe. Erleben Sie, wie Frau Steinmann-Laage Ihnen die Vogelwelt in ihrer unnachahmlichen Weise, mit Charme und Witz, näherbringt. Ort: Greifvogel-Gehege Bispingen, An der B 209, 29646 Bispingen.

15:30 Uhr Bad Fallingbostal. Der Verkehrs- und Kneippverein Bad Fallingbostal bietet das Bewegungstraining „HeiglN“ an. Eine Mitgliedschaft im Verein ist nicht nötig. Für nähere Informationen wenden Sie sich bitte an Frau Fleischner-Castens, Tel.: 05162/9865043. Ort: Hof der Heidmark, Soltauer Straße 21, 29683 Bad Fallingbostal.

19:00 Uhr Schneverdingen. Kurz.Film.Tour 2023. Der Deutsche Kurzfilmpreis kommt nach Schneverdingen. Im Zuge der Kurzfilmtour - eine bundesweite Kinotour - werden insgesamt fünf nominierte und ausgezeichnete Filme des Kurzfilmpreis-Repertoires gezeigt. Ort: LichtSpiel Schneverdingen, Oststraße 31, 29640 Schneverdingen.

Do. 22.06.

11:00 Uhr Walsrode. Backtag im Heidemuseum. Besuchen Sie uns im Backhaus und genießen Sie großartige Backwaren. Ort: Heidemuseum Rischmannshof Walsrode, Hermann-Löns-Straße 8d, 29664 Walsrode.

15:30 Uhr Bad Fallingbostal. Gästeführungen „Hof der Heidmark“ Kostenlose Führung des Verkehrs- und Kneippvereins. Extraführungen nach Absprache. Informationen: info@verkehrsverein-fallingbostal.de oder Tel.: 0151/10616770. Ort: Hof der Heidmark, Soltauer Straße 21, 29683 Bad Fallingbostal.

Fr. 23.06.

10:00 Uhr Hannover. Bulli-Festival. Erneut wird das Messegelände in Hannover bis zum 25. zum Bulli-Areal mit großem Campingplatz. Karten unter www.vw-bus-festival-2023.de. Ort: Messegelände Hannover, 30521 Hannover.

19:30 Uhr Soltau. Willi, der Nachtwächter lädt ein zur etwas anderen Stadtführung! Eine Anmeldung bei der Soltau Touristik ist notwendig. Treffpunkt: Spielmuseum Soltau, Poststraße 7, 29614 Soltau.

eventtipp

Anzeige

„DIE GRUBE MESSEL - FENSTER IN DIE VERGANGENHEIT“



In der Nähe von Darmstadt öffnet sich in einem ehemaligen Tagebau ein Fenster in die Vergangenheit: Die Grube Messel gilt als Schatzgrube der Evolution, denn hier finden sich ausgesprochen gut erhaltene fossile Zeitzeugen aus dem Eozän. Der wohl bekannteste Vertreter, das Urfpferd, ist momentan im Deutschen Pferdemuseum zu sehen. Als Begleitprogramm zur aktuellen Sonderausstellung „Urfpferd 2.0 – Eine Reise zum Beginn unserer Welt“ gewährt der Paläontologe und Messel-Experte Prof. Dr. Torsten Wappler mit seinem Vortrag faszinierende Einblicke in dieses einzigartige „Archiv der Erdgeschichte“. Mehr Infos unter: www.dpm-verden.de. Sitzplatzreservierung unter Tel: 04231/807140

22.06.2023, 19:30 UHR
DEUTSCHES PFERDEMUSEUM
IN VERDEN

Foto: © HLMD



19:30 Uhr Bispingen.
Sommermusik in Bispinger Kirchen. Abalone Quartett. Die Ballade vom angenehmen Leben. Ort: Ole Kerk Bispingen, Kirchweg 3, 29646 Bispingen.

Sa. 24.06.

10:00 Uhr Soltau.
Selbsthilfefest - Fest der Vereine. In lockerer und entspannter Atmosphäre treffen sich Vereine aus dem gesamten Umland zum Austausch von Informationen und Angeboten. Ort: Innenstadt Soltau, Marktstraße, 29614 Soltau.

11:00 Uhr Rotenburg.
Stadtführung. Spannende Führungen mit Heimatkennern. Treffpunkt: Heimathaus Rotenburg, Burgstraße 2, 27356 Rotenburg (Wümme).

11:00 Uhr Fintel.
Über Zäune schauen. Geöffneter Garten am Samstag und Sonntag. Das Papenhus lädt wieder ein! Lassen Sie sich von dem naturnahen 4.300 qm verwunschenen Garten verzaubern. Leider sind Hunde auf dem Gelände nicht gestattet. Infos unter papenhus@web.de oder Tel.: 04265/442. Ort: Edda Barth-Golz + Rainer Golz, Moordamm, Moordamm 1, 27389 Fintel.

11:00 Uhr Verden.
Matjesfest mit Musik und Tanz. Weitere Infos unter www.verden-hats.de oder Tel.: 04231/8000280. Ort: Rathausvorplatz, Große Straße, 27283 Verden (Aller).

12:00 Uhr Vierde.
Straußenfleisch-Tasting. Kommen Sie auf den Genuss von hochwertigem Straußenfleisch mit kostenlosen Probierhäppchen. Mehr Infos unter www.straussenhof-heidekreis.de. Ort: Straußenhof

Heidekreis, Vierde 4, 29683 Bad Fallingbostal.

15:00 Uhr Bispingen.
Greifvögel aus nächster Nähe. Erleben Sie, wie Frau Steinmann-Laage Ihnen die Vogelwelt in ihrer unnachahmlichen Weise, mit Charme und Witz, näherbringt. Ort: Greifvogel-Gehege Bispingen, An der B 209, 29646 Bispingen.

17:00 Uhr Walsrode.
Johannissingen. Freude ist mein Lied. Traditionelles Singen im Kloster am Johannistag. Mit Blockflöte und Cello in der Klosterkapelle. Ort: Kloster Walsrode, Kirchplatz 2, 29664 Walsrode.

17:00 Uhr Munster.
Mandoline auf Reisen. Wir feiern die Mandoline mit einer sehr abwechslungsreichen Reise durch die Welt. Ort: St.-Michael-Kirche Munster, Bahnhofstraße 27a, 29633 Munster.

19:00 Uhr Soltau.
Die Kirchengemeinde St. Johannes in Soltau feiert am Johannistag ihr traditionelles Fest im wunderschönen Kirchgarten. Genießen Sie einen Sommerabend unter alten Bäumen. Ort: St.-Johannis-Kirche Soltau, Bahnhofstraße 13, 29614 Soltau.

20:00 Uhr Soltau.
1986 - That's what friends are for - Das Musical. Mit Songs von Whitney Houston, Michael Jackson, Madonna, Queen, Tina Turner, Klaus Lage, Falco, Udo Jürgens u. a. geht es mit den Zeitlosen auf Zeitreise in die 80er. Ort: Gymnasium Soltau (Aula), Ernst-August-Straße 17, 29614 Soltau.

20:00 Uhr Bomlitz.
Komödie - Nichts als Kudelmuddel. Theaterstück der Gruppe LaFiBo. Karten im Vorverkauf bei der Tankstelle TAS Bomlitz, Schreibwarenhandel Silke Sasse, Vissel-

hövede und Dat Teehus in Walsrode oder Hotline Tel.: 0152/55783701. Ort: Oberschule Bomlitz, Am Hoop 15, 29699 Walsrode.

21:00 Uhr Neuenkirchen.
Die große 90er-Party. In der Schützenhalle im Sticht wird das beliebte PowerDisco-Team DJ Dr. Vain und DJ Hammertime die Ohrwürmer der 90er wiederbeleben. Ort: Schützenhalle Neuenkirchen, Frielinger Straße 20, 29643 Neuenkirchen (Lüneburger Heide)

So. 25.06.

10:00 Uhr Westen.
Kuchenbacktag und Erzählcafé bei Selbstbedienung. Über 100 Sitzplätze auf dem Hof und im Garten zwischen Kletter-Strauch- und Bienenweiden laden zum Verweilen ein. Extra Termine nach Absprache unter Tel.: 04239/241. Ort: Jaeger-Hoff, Zum Sportplatz 5, 27313 Westen.

10:00 Uhr Walsrode.
Treffen zum Tauschen von Briefmarken, Postkarten und Münzen. Gäste sind willkommen. Eigene Sammlungen können kostenfrei bewertet werden. Kontakt: Claus Diesner, Tel.: 05191/13952. Ort: Landgasthof Voltmer, Dorfallee 14, 29664 Walsrode.

10:00 Uhr Grethem.
Sommerfest Landwurst Rose. Ort: Landwurst Rose, Fährweg 1, 29690 Grethem.

11:00 Uhr Walsrode.
Über Zäune schauen. Offener Shabby Garten. Die zauberhafte Welt des „Cottage Gardens“ und einen Einblick in einen Garten ohne Strenge und formale Linien. Info: t.wendlandt74@gmx.de oder Tel.: 05161/5038969. Ort: Tanja + Thorsten Wendlandt, Dierkingstraße 24, 29664 Walsrode.

11:00 Uhr Bad Fallingbostal.
Matinée im Park. AlgoRhythm Bigband. Konzert mit Klassikern aus der Swing-Ära der 30er- bis 40er-Jahre und modernen Arrangements von den Beatles bis Earth, Wind and Fire. Ort: Musikpavillon Bad Fallingbostal, Sebastian-Kneipp-Platz 1, 29683 Bad Fallingbostal.

14:00 Uhr Wense.
Museumshus Wense geöffnet. Idyllisch gelegen am Rande des Truppenübungsplatzes Bergen. Ort: Museumshus Wense, Am Sandberg 2, 29683 Bad Fallingbostal.

14:00 Uhr Ahlden.
Kreuz und quer - Zaungastführung durch das grüne Ahlden. Landsommerführung. Infos bei Dr. Antje Oldenburg unter Tel.: 05164/801113. Ort: St.-Johannis-der-Täufer-Kirche Ahlden, Große Straße 7, 29693 Ahlden (Aller).

14:30 Uhr Winsen.
Führung in der Bockwindmühle. Anmeldung in der Tourist-Information Winsen. Telefon: 05143/912212. Ort: Winser Bockwindmühle, Am Mühlenberg 21, 29308 Winsen (Aller).

15:00 Uhr Verden.
Besondere Stadtführung „Kirchenführung“. Besuchen Sie die St.-Johannis-Kirche, die St.-Andreas-Kirche und den Dom und erfahren Sie dabei etwas über die interessanten Geschichten dieser sakralen Bauwerke. Tel.: 04231/12345, E-Mail: touristik@verden.de. Treffpunkt: Rathausstiege, Große Straße 40, Verden (Aller).

15:00 Uhr Soltau.
Vorstellung des Gutenberg-Albums zum 550. Todesjahr. Vortrag von Wolfgang Brandes. Ort: Buchdruckmuseum Die Bleilau, Kirchstraße 2, 29614 Soltau.



15:00 Uhr Bisingen.

Greifvögel aus nächster Nähe. Erleben Sie, wie Frau Steinmann-Laage Ihnen die Vogelwelt in ihrer unnachahmlichen Weise, mit Charme und Witz, näherbringt. Ort: Greifvogel-Gehege Bisingen, An der B 209, 29646 Bisingen.

15:00 Uhr Walsrode.

Sommerfest der Tanz- und Ballettklasse. Vorführungen von Balletttänzen auf der Außenbühne der Musikschule unter der Leitung von Beate Nicolaus. Ort: Musikschule Nicolaus (Konzertsaal), Wiesenstraße 16, 29664 Walsrode.

16:00 Uhr Schneverdingen.

Mandoline - Instrument des Jahres 2023. Wir feiern die Mandoline mit einer sehr abwechslungsreichen Reise durch die Welt. Ort: Sankt-Ansgar-Kirche Schneverdingen, Feldstraße 10, 29640 Schneverdingen.

16:00 Uhr Bomlitz.

Komödie - Nichts als Kudelmuddel. Theaterstück der Gruppe LaFiBo. Karten im Vorverkauf bei der Tankstelle TAS Bomlitz, Schreibwarenhandel Silke Sasse, Visselhövede und Dat Teehus in Walsrode oder Hotline Tel.: 0152/55783701. Ort: Oberschule Bomlitz, Am Hoop 15, 29699 Walsrode.

18:00 Uhr Soltau.

1986 - That's what friends are for - Das Musical. Mit Songs von Whitney Houston, Michael Jackson, Madonna, Queen, Tina Turner, Klaus Lage, Falco, Udo Jürgens u. a. geht es mit den Zeitlosen auf Zeitreise in die 80er. Ort: Gymnasium Soltau (Aula), Ernst-August-Straße 17, 29614 Soltau

Mo. 26.06.

18:00 Uhr Neuenkirchen.

Bratkartoffelabend. Die Spargelsaison kennt jeder,

aber die Bratkartoffelsaison gibt's nur hier. Treffpunkt: Tourist-Info Schröers-Hof Neuenkirchen, Kirchstraße 9, 29643 Neuenkirchen (Lüneburger Heide).

Di. 27.06.

10:00 Uhr Schneverdingen.

Das ist unser Luftkurort – Stadtführung in Schneverdingen. Lernen Sie die schönsten Ecken und wichtigsten Sehenswürdigkeiten unseres Luftkurortes während einer Stadtführung kennen. Treffpunkt: Stadtbrunnen Schneverdingen, Schulstraße 3, 29640 Schneverdingen.

19:30 Uhr Soltau.

Willi, der Nachtwächter lädt ein zur etwas anderen Stadtführung! Eine Anmeldung bei der Soltau Touristik ist notwendig. Treffpunkt: Spielmuseum Soltau, Poststraße 7, 29614 Soltau.

20:00 Uhr Soltau.

Der Kontrabass von Patrick Süskind. Das Schlosstheater Celle ist wieder auf Landpartie in Breidings Garten. Tickets können im Vorverkauf in den Soltauer Buchhandlungen und der Soltau Touristik erworben werden. Reservierungen für die Abendkasse unter info@breidingsgarten.de Bei schlechter Witterung wird die Vorführung in die Villa verlegt. Ort: Breidings Garten, Breidingsgarten 5, 29614 Soltau.

Mi. 28.06.

14:30 Uhr Soltau.

Offenes Filzen. Das offene Filzen ist ein Schnupperangebot, bei dem im wöchentlichen Wechsel jeweils eine Grundtechnik des Filzens vorgestellt wird. Einfach vorbeikommen. Arbeitsplätze sind begrenzt. Ort: felto - Filzwelt, Marktstraße 19, 29614 Soltau.

15:00 Uhr Bisingen.

Greifvögel aus nächster Nähe. Erleben Sie, wie Frau Steinmann-Laage Ihnen die Vogelwelt in ihrer unnachahmlichen Weise, mit Charme und Witz, näherbringt. Ort: Greifvogel-Gehege Bisingen, An der B 209, 29646 Bisingen.

15:30 Uhr Bad Fallingbostal.

Der Verkehrs- und Kneippverein Bad Fallingbostal bietet das Bewegungstraining „HeiglN“ an. Eine Mitgliedschaft im Verein ist nicht nötig. Für nähere Informationen wenden Sie sich bitte an Frau Fleischner-Castens, Tel.: 05162/9865043. Ort: Hof der Heidmark, Soltauer Straße 21, 29683 Bad Fallingbostal.

Do. 29.06.

11:00 Uhr Walsrode.

Backtag im Heidemuseum. Besuchen Sie uns im Backhaus und genießen Sie großartige Backwaren. Ort: Heidemuseum Rischmannshof Walsrode, Hermann-Löns-Straße 8d, 29664 Walsrode.

11:00 Uhr Posthausen.

Streetfood Festival. Streetfood, Bars und Bühnenprogramm bis 01.07. sowie Moonlight-Shopping am 30.06. Zum Streetfood Festival in Posthausen werden bis zu 20 Stationen und Trucks mit leckerem und außergewöhnlichem Essen aus aller Welt erwartet. Viele Live-Acts, eine Hüpfburg für die jungen Gäste, zahlreiche Sitzgelegenheiten und das abwechslungsreiche Bühnenprogramm inklusive Versteigerungen lassen den Vorplatz zum Festivalgelände werden. Ort: Dodenhof Posthausen, Posthausen 1, 28870 Ottersberg.

15:30 Uhr Bad Fallingbostal.

Gästeführungen „Hof der Heidmark“ Kostenlose

Führung des Verkehrs- und Kneippvereins. Extradurchführungen nach Absprache. Informationen: info@verkehrsverein-fallingbostal.de oder Tel.: 0151/10616770 Ort: Hof der Heidmark, Soltauer Straße 21, 29683 Bad Fallingbostal.

Fr. 30.06.

19:00 Uhr Kirchwalsede.

„Sehnsucht“ - Romantische Gitarrenmusik. An diesem Abend werden Kompositionen von Dilermando Reis, Joao Pernambuco, John Lennon, Paul McCartney und Andrew York vorgetragen. Der Eintritt ist frei. Ort: St.-Bartholomäus-Kirche Kirchwalsede, Westerwalseder Straße 2, 27386 Kirchwalsede.

19:30 Uhr Ahausen.

Ahauser Sommer Open Air am Wochenende. Beim Ahauser Sommer erwarten die Besucher drei unterschiedliche musikalische Richtungen. „Birds of a Feather“, „Kramer & Battiston“ und „Tim Lothar“ aus Dänemark. Der Eintritt zu den Konzerten ist frei! Ort: Gelände des Heimatverein Ahausen, Hauptstraße 40, 27367 Ahausen

19:30 Uhr Soltau.

Willi, der Nachtwächter lädt ein zur etwas anderen Stadtführung! Eine Anmeldung bei der Soltau Touristik ist notwendig. Treffpunkt: Spielmuseum Soltau, Poststraße 7, 29614 Soltau.



HOTSPOTS

SEHENSWERTES UND AUSFLUGSZIELE AUF EINEN BLICK

BAD FALLINGBOSTEL:

Tourist-Information Bad Fallingbostel

Sebastian-Kneipp-Platz 1
29683 Bad Fallingbostel
Tel. 05162/4000

Geöffnet: Oktober-Juni Mo. - Do.
9 - 12 Uhr und 13 - 17 Uhr, Fr. 9 - 13 Uhr
Juli-September Mo. - Do. 9 - 12 Uhr
und 13 - 17 Uhr, Fr. 9 - 14 Uhr, Sa.
9.30-12.30 Uhr. Dezember - Februar
eingeschränkte Öffnungszeiten.

Bücherei

Stadtbücherei im Kurhaus
Sebastian-Kneipp-Platz 1, 29683 Bad
Fallingbostel. Tel. 05162/1358.
Mo. geschl., Di., Mi., Do. und Fr. 10-12
Uhr u. 15-18 Uhr, Sa. 10-13 Uhr

Service

Funk Taxi 6006

Inh. J. Deichmann
Vogteistrasse 53
29683 Bad Fallingbostel
Tel. 05162/6006
Fax 05162/988924
info@event-car6006.de

Hof der Heidmark

Gedenkstätte im Liethwald
Soltauer Str. 24, 29683 Bad Falling-
bostel. Besichtigung donnerstags
15.30-18 Uhr (Gründonnerstag bis
Oktober) und nach Vereinbarung:
0151/10616770.

Kurpark

Mit Kräutergarten, Boulebahn,
Barfußpark, Fitnesspark, Green-
Sport-Parcours

Lieth

Stadtwald der Kreisstadt,
steile Abhänge zur Böhme,
Denkmal der Brüder Freudenthal

Bademöglichkeit

Lieth-Freibad – geöffnet

Soltauer Str. 26, 29683 Bad Falling-
bostel, Tel. 05162/2226
Mo. 11-20 Uhr
Di. 7-20 Uhr
Mi. 9-20 Uhr
Do. 7-20 Uhr
Fr. 9-20 Uhr
Sa. und So. 10-19 Uhr
Aktuelle Informationen auf
www.badbt.de

Museum der Archäologischen Arbeitsgemeinschaft

Michelsenstr. 1, Bad Fallingbostel,
Tel. 015228683761, für Sonderöff-
nungszeiten ist die 015228683761 zu
wählen. Unsere Öffnungszeiten sind
von April bis Oktober jeden Do. von
16-18 Uhr und So. nach Vereinbarung.

Megalithpark Osterberg

Erstarrungssteine, Umwandlungs-
steine, Sedimentsteine

BOMLITZ:

Bücherei

August-Wolff-Str. 3, 29699 Walsrode
Tel. 05161/4810050
Mi.-Fr. 10-12 Uhr u. 15-18 Uhr,
Sa. 10-12 Uhr

Cordinger Mühle (1408)

Von der Warnau angetriebene funk-
tionsfähige Wassermühle mit zwei
Mahlgängen. Bj. 1810 mit Backhaus

Eibia

Ehemaliges Gelände der Pulverfabrik,
heute Naherholungsgebiet. Waldge-
biet mit ausgeschilderten Reit- und
Wanderwegen. Zugehörig Lohheide mit
ausgedehnten Heideflächen, Hügelgrä-
ber, vom Parkplatz Borg und Parkplatz
Sportanlage Benefeld aus zu erreichen

Bademöglichkeit

Waldbad Bomlitz – geöffnet

Hans-Böckler-Str. 36, 29699 Walsrode,
Tel. 05161/60016600.
Vorsaison (13.05-05.07.2023):
Di.-So. 12-20 Uhr
Hauptsaison (06.07.-16.08.2023):
Mo.-So. 10-20 Uhr
Nachsaison (17.08.-03.09.2023):
Di.-So. 12-20 Uhr
Freitags – Frühschwimmen: Das Bad
öffnet bereits um 7 Uhr
Aktuelle Informationen auf
www.badbt.de

BOTHMER:

Alte Dorfschule

Alte Dorfstr. / Vor dem Felde, 29690
Schwarmstedt. Tel. 05071/8688,
1908/09 erbaut; Unterricht wie zu
Kaisers Zeiten. Geöffnet: Mai-Sept. So.
15-17 Uhr sowie nach Vereinbarung

BISPINGEN:

Bispingen-Touristik e.V.

Bahnhofstr. 19, 29646 Bispingen
info@bispingen-touristik.de
www.bispingen.de
Juli bis September Mo.-Fr. 9-18 Uhr,
Sa.+So. 10-13 Uhr

*Bademöglichkeit***Brunausee**

Baden, Tretbootfahren, Gastronomie in Behringen

Bücherei – wieder geöffnet

Ortsbücherei im Pfarrhaus, Kirchweg 5, 29646 Bispingen, Mo. 15-17 Uhr (nicht in den Ferien) <https://bit.ly/3IACqoD>
Mini-Bibliothek am Spökenkieker

Dat ole Hus

Das Heide- und Freilichtmuseum in Wilsede zeigt Wohnen und Arbeiten auf einem Heidehof um und nach 1850. Öffnungszeiten: 15. Juli 2022 bis 15. Oktober 2022, täglich 10-16 Uhr

Greifvogelgehege Bispingen

An der Bundesstr. 209, 29646 Bispingen. Mai - Oktober: Mi., Sa., So. und Feiertags ab 15 Uhr. tel.: 05194/7888.

Landschaftspark Iserhatsche

Nölle Str. 40, 29646 Bispingen. Tel.: 05194/1206. Jagdvilla, Barockgarten, Glaskunst, Streichholzkunst, Montagetto, Bier-Phillumennie-Sammlung. Geöffnet Mo.-So. und an Feiertagen 10-16 Uhr.

*Bademöglichkeit***Luhetalbad Bispingen**

Ab jetzt Freibadsaison: www.ihr-stadtwerk.de/de/Menue/Baeder/Luhetalbad/
Trift 19, 29646 Bispingen
Mo. 13 -20.30 Uhr, Di.-Fr. 6.45-20.30 Uhr, Sa.-, So.- u. Feiertage 10-18 Uhr, Sonntag (Schlechtwetter) 10-14 Uhr

Verein Naturschutzpark e.V.

Niederhaverbeck 7, 29646 Bispingen www.verein-naturschutzpark.de

Wildbienen-Erlebnispfad

2,5 km langer Weg mit 16 Stationen Niederhaverbeck 3, 29646 Bispingen März bis 14. Juli, Sa., So. und an Feiertagen sowie vom 15. Juli bis Oktober, von 10-17 Uhr geöffnet. Gruppen nach Vereinbarung.

Wilseder Berg

Im Zentrum des Naturschutzgebietes Lüneburger Heide

BOCKHORN:**FloraFarm Ginseng**

Bockhorn 1, 29664 Walsrode. Tel. 05162/1393
Öffnungszeiten: Mo.-Fr. 10-18 Uhr, Sa. 10-13 Uhr; Ginseng Tea Time: Montag bis Samstag nach Vereinbarung – Ginsengtee und Führung gratis!

CELLE:**Bomann-Museum**

Schlossplatz 7, Tel. 05141/12372
Eines der größten kulturgeschichtlichen Museen in Niedersachsen. Di.-So. 11-17 Uhr

Residenzmuseum im Celler Schloss

Schlossplatz 1, Tel. 05141/12373
Präsentiert in den historischen Schlossräumen die Geschichte des bedeutenden Welfenschlosses und seiner Bewohner

DORFMARK:**Dorfmark-Touristik e.V.**

Altes Rathaus, Marktstr. 1
Tel. 05163/3660160,
Fax 05163/3660170
www.dorfmark-touristik.de
info@dorfmark-touristik.de

Bücherei

Zweigstelle Stadtbücherei Bad Fallingbostel, Marktstr. 1, im Alten Rathaus, Tel. 05163/290564
Mo. und Mi. 15-17 Uhr

Oldtimer Trecker-Museum

A. u. G. Tryba, Bultmanns Hof Visselhöveder Str. 5, Tel. 05163/6336
Geöffnet: Di. 10-12.30 und 14-18 Uhr oder nach tel. Vereinbarung

*Bademöglichkeit***Strandbad Dorfmark**

Becklinger Str., 29683 Dorfmark, Tel. 05163/6118
In der Saison täglich 13-18 Uhr

DÜSHORN:**Dorfmuseum**

Kirchstr. 4, Tel. 0173/4271201
Sammlung historischer, ländlicher Kulturgüter.
Geöffnet: April bis Oktober
Besuchszeiten nur nach Vereinbarung

EBBINGEN:**Grundloser See mit Moor**

Landschaftsschutzgebiet, vom Parkplatz Ebbinggen aus oder von Fulde

EICKELOH:**Gierseilfähre Eickeloh**

Technisches Denkmal, Zur Fähre / Fährweg, Fährtermine von Mai bis Oktober im Eventkalender

EILTE:**Eilter Käseschule**

Inh. Barni Deneke
Am Walde 10, 29693 Eilte
Weitere Informationen unter www.eilter-kaeseschule.de.
E-Mail: eilter-kaeseschule@gmx.de
Tel.: 05164/2865, Käseurse mit festen Terminen auf Anfrage.



© Trecker-Museum Dorfmark

HOTSPOTS

GILTEN:

Bothmer Mühle

29690 Gilten. Tel. 05139/3532
Besichtigung nach Absprache

HODENHAGEN:

Tourist-Information

im Rathaus 29693 Hodenhagen
Bahnhofstraße 30
Tel. 05164/9707733, Fax 9707797

Bücherei

Bürgerhaus, Bahnhofstr. 28,
29693 Hodenhagen.
Tel.: 05191/5629 (über Soltau).
Geöffnet: Do. 14-17 Uhr

Das kleine Angelmuseum

Nelkenweg 6, 29693 Hodenhagen.
Tel. 05164/484
Besichtigung nach Vereinbarung

Reparatur-Café

Volksloh 2, 29693 Hodenhagen
Tel. 0172/5994373
Reparieren statt wegwerfen.
Jeden ersten Dienstag im Monat, 14
bis 17:30 Uhr.

Serengetipark-Hodenhagen

Am Safaripark 1, 29693 Hodenhagen

INSEL:

Pult- und Federkiel-Museum

Reinsehler Weg 2, 29640 Schne-
verdingen. Tel.: 05193/6969, Einblick
in schulische Abläufe früherer Zeit.
Geöffnet: Mai bis Okt. Mi., Sa. u. So.
14-17 Uhr

KIRCHLINTELN:

Regional speisen

Zwitscher-Stübchen

Bendingbosteler Dorfstr. 26
27308 Kirchlinteln-Bendingbostel
Tel. 04237/1046
www.gaststaette-zwitscherstuebchen.de

KRELINGEN:

Heidefläche

mit Bienenzaun und Schafstall

Großsteingrab

Nordöstlicher Ortsrand, über den
Rundwanderweg D3 ausgeschildert

LAUENBRÜCK:

Tier- & Landschaftspark

Landpark Lauenbrück

Wildpark 1, 27389 Lauenbrück
Tel: 04267/954760
Fax: 04267/9547619
park@landpark.de, www.landpark.de
Apr.-Okt. 8-18 Uhr, Nov.-Mär 8-17 Uhr

LÜNEBURG:

Tourist-Info

Lüneburg Marketing GmbH
Rathaus/Am Markt, 21335 Lüneburg
Tel.: 0800/220 50-05, Fax:
04131/207 66-44,
touristik@lueneburg.info
Öffnungszeiten in der Saison (Mai-Okt.
u. Dez.): Mo. bis Fr. 9.30-18 Uhr, Sa.
9.30-16 Uhr, So. 10-16 Uhr

Altes Rathaus

Am Markt 1, 21335 Lüneburg. Ein
Ensemble aus Einzelbauten. Kann zu
großen Teilen besichtigt werden.

An der Münze und Schröderstraße

An der Münze, 21335 Lüneburg.
Straßenzug auf dem sich das Leben
Lüneburgs tummelt.

Bücherei

Franziskanerkloster und Ratsbücherei
Am Marienplatz 3, 21335 Lüneburg.
Seit 1555 im ehem. Franziskanerklos-
ter der Stadt – eine der ältesten
Stadtbibliotheken Deutschlands.

Halle für Kunst

Reichenbachstr. 2, 21335 Lüneburg

Industrie- und Handelskammer

Eines der imposantesten Gebäude des
Platzes, Am Sande 1, 21335 Lüneburg

Kloster Lüne mit Textilmuseum

1172 gegründete Benediktinerinnen-
Kloster Lüne inmitten einer Grünanla-
ge mit altem Baumbestand.

MUNSTER:

Deutsches Panzermuseum

Hans-Krüger-Str. 33, 29633 Munster.
Tel. 05192/2552
Geöffnet: Jan-Mai von Di.-So. 10-18
Uhr, Juni-Sep. täglich von 10-18 Uhr,
Okt. -Dez von Di.-So. 10-18 Uhr

NEUENKIRCHEN:

Tourist-Information

Kirchstraße 9, 29643 Neuenkirchen
Tel. 05195/94099, Fax 940829
www.heidetouristik-neuenkirchen.de,
tourismus@dasneuenkirchen.de
Öffnungszeiten in der Saison (Apr.-
Okt.): Mo.-Do. 8.30-17 Uhr, Fr. 8.30-
14 Uhr, Sa. 8.30-12 Uhr
Öffnungszeiten außerhalb der Saison
(Nov.-Mär.): Mo. 8.30-16 Uhr, Di.-Fr.
8.30-13 Uhr, Sa. geschlossen

Springhornhof

Tiefe Straße 4, 29643 Neuenkirchen
Tel. 05195/933963
Projekt Kunst in der Landschaft
Geöffnet: Di.-So. 14-18 Uhr

Schröers-Hof

Kirchstr. 9, 29643 Neuenkirchen
Tel. 05195/933810
Geöffnet: April-Okt. Mo.-Fr. 8.30-17
Uhr, Sa. 8.30-12 Uhr.
Nov.-März Mo. 8.30-16 Uhr,
Di.-Fr. 8.30-13 Uhr, Samstag ge-
schlossen. Bücherei: Mi. 14-17 Uhr

NEUSTADT:

Wassermühle Vesbeck

Vesbeck, Beekestraße., 31535 Neu-
stadt. Besichtigung nach Absprache
möglich. Tel. 05073/1228 o. 1590



© Deutsches Panzermuseum

NINDORF:

Wildpark Lüneburger Heide

Am Wildpark, Tel. 04184/89390

Ganzjährig geöffnet:

1. Nov. bis 28. Febr. 9.30-16.30 Uhr,

1. März bis 31. Okt. 8-19 Uhr

Tel.: 04184/89390

OSTENHOLZ:

Sieben Steinhäuser

Nato-Truppenübungsplatz.

Bereits 1832 unter Denkmalschutz gestellt. Zur Gruppe gehören 5 Steingräber hinter Schutzwällen.

RETHEM:

Tourist-Information

Im Rathaus Rethem, Lange Straße 4,

27336 Rethem/Aller

Tel. 05165/989888, Fax 989898

www.aller-leine-tal.de,

rathaus@rethem.de

Bücherei

Samtgemeindebücherei, Londystr. 3.,
27336 Rethem/Aller.

Tel.: 05165/2900107

Öffnungszeiten: Mo. 9:30-10 Uhr,

Mi. 16-18 Uhr.

In den Osterferien ist die Bücherei nur
mittwochs von 16 bis 18 Uhr geöffnet!

Bockwindmühle (1594) IM

Londy-Park, direkt an der Aller,

Stand bis 1955 im Dorf Frankenfeld.

Besichtigung nach Absprache.

Tel. 05165/9898-88

Burghof Rethem

Lange Str. 2, Tel. 05165/2900000.

www.burghof-rethem.de. Veranstaltung- und Kulturzentrum mit wechselnden Ausstellungen, direkt an der Aller gelegen. Burghof-Café der Landfrauen sonntags 14-17 Uhr, in der Regel von März bis Oktober. Führungen auf Anfrage.

Mietwagen Helms

27336 Rethem

Tel. 05165/98900

info@mietwagen-helms.de

www.mietwagen-helms.de

SCHNEVERDINGEN:

Tourist-Info

Schneverdingen Touristik

Rathauspassage 18

Tel. 05193/93800, Fax 05193/93890

www.schneverdingen-touristik.de

15. Juli - 15. September:

Sa. 10-16 Uhr, So. 10-13 Uhr

Mai - Okt.: Mo.-Fr. 9-18 Uhr, Sa. 10-13 Uhr,

November - April: Mo.-Fr. 9-16 Uhr

De Theeshof

Langelohsberg/Hansahlener Dorfstr.,

29640 Schneverdingen.

Tel 05193/2199

Historische Hofanlage

Geöffnet: Mai-Okt. Do.-So. 15-18 Uhr,

Eine-Welt-Kirche

Ernst-Dax-Straße 8, 29640 Schne-

verdingen. Ein dezentrales Ex-

po2000-Projekt. Verbaut wurde das

sonst kaum verwertbare Kiefern- u.

Eichenholz aus der Region. April bis

Oktober Mo.-Do. und Sa. 10-12 Uhr,

tägl. 15-17 Uhr

Heidegarten

1990 fertiggestellt zeigt er mehr

als 200 verschiedene Heidesorten

in über 200.000 Pflanzen.



Regional speisen

Der Schnuckenhof in Wesseloh

Wesseloher Str. 44a,

29640 Schneverdingen-Wesseloh,

Tel. 04265/8274

www.schnuckenhof-wesseloh.de

Heidschnuckenspezialitäten im eigenen

Lokal. Sonderveranstaltungen (z. B.

„Sigis Schnuckentour“): s. Homepage

Öffnungszeiten: Mo., Fr., Sa. 17-22 Uhr

und nach Vereinbarung

Höpen

Westlich vom Wilseder Berg vorge-

lagerte Hügelkette. Vom Höpenberg

(119 m NN) Fernblick bis zum Wilseder Berg. Heidschnuckenaustrieb von Mai bis Okt. täglich gegen 10:30 Uhr.

Pietzmoor

5 km Rundwanderweg mit befestigten Bohlenstegen quer durch die geheimnisvolle Umgebung.

Entdecken

Walderlebnis Ehrhorn

und Ameisen-Erlebnis-Ausstellung

Ehrhorn 1, 29640 Schneverdingen

Tel: 05198/987120; Öffnungszeiten:

Mai - Mitte Oktober Sa., So. und

an Feiertagen 10 - 17 Uhr und nach

telefonischer Vereinbarung. www.ehrhorn-heide.de oder www.ameisenzentrum.de

www.ameisenzentrum.de

Walter-Peters-Park

mit großem Spielplatz,

Kneippbecken zum Wassertreten.

SCHWARMSTEDT:

Tourist-Information

Am Markt 1, 296920 Schwarmstedt,

Tel. 05071/8688

www.schwarmstedt.de

Tourismusregion Aller-Leine-Tal

Am Markt 1, Tel. 05071/912558

Fax 05071/912557

www.aller-leine-tal.de

Café

Antiquitäten-Café & Gästehaus

Schwarmstedt, Am Hohen Ufer 1,

29690 Schwarmstedt.

Tel. 05071/2737

www.antiquitaeten-cafe.de

Mo.-So. nach Vereinbarung leckeres

Frühstücksbuffet.

Bücherei Schwarmstedt

Uhle-Hof, Unter den Eichen 3, 29690

Schwarmstedt. Tel. 05071/80955

Geöffnet: Mo. u. Di. 15-18 Uhr,

Do. 15-19 Uhr, Fr. 9-12 Uhr

Bücherei Lindwedel

Schulstr.2, 29690 Lindwedel,

Di. 11-15 Uhr (nicht in den Ferien)

www.fahrbücherei-heidekreis.de

Bademöglichkeit

Hallenbad Schwarmstedt

Am Beu 4, 29690 Schwarmstedt.

Tel. 05071/809-370.

www.hallenbad-schwarmstedt.de

HOTSPOTS

Harry's klingendes Museum

Neustädter Str. 25, 29690 Schwarmstedt. Tel. 05071/912941
Privatsammlung mechanischer Musikinstrumente.
Besichtigung nur mit Führung nach vorheriger Anmeldung.

SOLTAU:

Tourist-Info

Am Alten Stadtgraben 3, Soltau
Tel. 05191/828282, Fax 8282-99
www.soltau-touristik.de
Geöffnet: Mo.-Do. 9-17 Uhr, Fr. 9-13 Uhr, Sa. geschlossen bis Ende April

Die Bleilau – Schrift- und Druckwelt

Kirchstraße 2, 29614 Soltau
Tel. 05191/3285
Mo, Mi, Sa von 14 bis 17 Uhr oder nach Terminvereinbarung
www.buchdruckmuseum-soltau.de

Breidings Garten

Breidingsgarten 5, 29614 Soltau
www.breidings-garten.de

Felto-Filzwelt

Marktstraße 19, 29614 Soltau
Täglich von 10 bis 18 Uhr.
www.filzwelt-soltau.de

Heide-Park-Resort

Täglich ab 10 Uhr
www.heide-park.de

Heidewitzka

- Das Kindertobeland
Gottfried-von-Cramm-Str. 1, 29614 Soltau. www.heidewitzka.com

Spielmuseum Soltau

Poststr. 7 und 15, 29614 Soltau,
Tel. 05191/82182
Öffnungszeiten: Täglich 10-18 Uhr



© Spielmuseum Soltau

Bademöglichkeit

Soltau Therme -

in die Natur eintauchen.

Mühlenweg 17, 29614 Soltau
Nutzungs- und Öffnungszeiten unter
www.soltau-therme-online.de

STELLICHTE:

Dorfcafé Stellichte

Stellichte 15a, 29664 Walsrode.
Geöffnet: So. 14-17 Uhr
Tel. 05168/4802820
www.lehrde-tal.de

Gutskapelle (ERBAUT 1608-1610)

Stellichte 1, 29664 Walsrode.
War bis 1975 im Privatbesitz,
überrascht durch seine Pracht
Geöffnet ab Ostermontag bis zur
Zeitumstellung im Herbst: offene Sonn-
u. Feiertage 14-16 Uhr. Tel.: 05168/309

UNTERLÜSS:

Urwald in der Südheide

29345 Unterlüß
Walderlebnispfad durch altes Waldge-
biet mit Naturwaldreservat.
Ausgangspunkt für Wanderungen
durch das Lüßwaldgebiet ist der
Parkplatz „Lüßwald“ an der L280.
Tel.: 05052/6574

VERDEN:

Tourist-Info

Große Str. 40, 27283 Verden.
Tel. 04231/12345,
Fax 04231/12320, www.verden.de
Mo. bis Fr. 10-18 Uhr, Sa. 10-13 Uhr

Deutsches Pferdemuseum

Holzmarkt 9, 27283 Verden.
Tel. 04231/807140
Geöffnet 10-17 Uhr, außer Mo.

Historisches Museum

Untere Str. 13, 27283 Verden.
Tel. 04231/2169
Geöffnet: Di.-So. 10 - 13 Uhr u. 15-17 Uhr

Bademöglichkeit

Verwell

Saumurplatz, 27283 Verden
Tel. 04231/9566655, info@verwell.de
www.verwell.de

WALSRODE:

Tourist-Information

Vogelpark-Region
Lange Str. 20, 29664 Walsrode,
Tel. 05161/7897482, Fax 7897483
info@vogelpark-region.de
www.vogelpark-region.de
Geöffnet: Oktober-Juni Mo. - Do.
9 - 12 Uhr und 13 - 17 Uhr, Fr. 9 - 13 Uhr
Juli-September Mo. - Do. 9 - 12 Uhr
und 13 - 17 Uhr, Fr. 9 - 14 Uhr, Sa.
9.30-12.30 Uhr. Dezember - Februar
eingeschränkte Öffnungszeiten.

Restaurant

Argentinisches Steakhouse Mendoza

Lange Straße 79, 29664 Walsrode,
Tel. 05161/486061
info@mendoza-walsrode.de
www.mendoza-walsrode.de
Mo. bis Fr. 17-23 Uhr, Sa. 16.30 - 23.45
Uhr, So. 11.30-14.30 Uhr, 17-23 Uhr

Böhmetal Kleinbahn

Ganzjährig an jedem Sonntag ab
Altenboitzen um 13 Uhr mit Rückkehr
gegen 15:45 Uhr. Im Anschluss kann
das Dorfcafé in Altenboitzen besucht
werden, wo es selbstgebackenen
Kuchen gibt. Gruppen ab 3 Personen
sollten sich bis Mittwoch bei uns
telefonisch unter 0152/21558560
anmelden, damit ausreichend Kuchen
vorhanden ist.

Von Ostern bis 30.11. verkehrt an
Sonntagen ein zusätzlicher Zug um
14:30 Uhr ab Vorwalsrode (Hanno-
versche Str. 66 hinter REWE, 900
m vom Bahnhof Walsrode entfernt)
und ab Altenboitzen um 17 Uhr nach
Vorwalsrode zurück. Der Aufenthalt in
Altenboitzen kann zum Kaffeetrinken
genutzt werden.

Sonderfahrten auch mit der Drai-
sine sind jederzeit möglich. Wei-
tere Infos und Buchungen unter
www.böhmetal-kleinbahn.de oder
0152/21558560. Fahrten unter der
Woche finden Sie im Kalender unter
www.klbg-ggmbh.de/termine.html



© Böhmetal Kleinbahn

Bücherei

Stadtbücherei, Robert-Koch-Str. 1/
Stadthalle, 29664 Walsrode.
Tel. 05161/609752
Di.-Fr. 10-18 Uhr, Sa. 10-12 Uhr

Bademöglichkeit

Fitnessbad Walsrode – letzter Badetag: 07. Juli 2023 (geplant)

Hermann-Löns-Str. 23, 29664 Walsrode,
Tel. 05161/4889980.
Mo. 13-15 Uhr
Di. 6:30-8 Uhr u. 13-21 Uhr
Mi. 6:30-9 Uhr u. 13-17:30 Uhr
Do. 6:30-8 Uhr u. 15-18 Uhr
Fr. 6:30-9 Uhr u. 13-19:30 Uhr
Sa. 11-18 Uhr, „Ladies only“ von 16-18
Uhr (ab 16 Jahre), So. 11-17 Uhr
Aktuelle Informationen auf www.badbt.de

Galerie Hohmann

Kunst & Rahmung
Hann. Str. 2 – Eingang Saarstr.
29664 Walsrode, Tel. 05161/5517
www.galeriehohmann.de

Heidemuseum „Rischmannshof“

Hermann-Löns-Str. 8,
Tel. 05161/4810887 oder
Tel. 05167/913843
E-Mail: palme17@t-online.de
Gehört zu den ältesten Freilichtmuseen
in Norddeutschland. Geöffnet: 1. April
bis 30. Nov. Mi.-Sa. 10-12.30 Uhr u. 13-
17 Uhr, Sonn- u. Feiertage 13-17 Uhr

Heidewachs Zierkerzenschnitzerei

Ebbinger Str. 1a, 29664 Walsrode
Tel. 05161/910660

Hof Rengstorf

Weiß- und Grünspargel, Fleisch und
Wurst vom Duroc-Schwein und Gallo-
way-Rind. Hofladen während der Spar-
gelsaison tägl. 8-18.00 Uhr geöffnet
Benzen Nr. 6, 29664 Walsrode, [info@](mailto:info@hof-rengstorf.de)
hof-rengstorf.de, Tel. 05161-3234

Regional speisen & Kutschfahrten

Hotel Forellenhof

Hünzingen 3, 29664 Walsrode. Kutsch-
fahrten individuell buchbar.
Anmeldung unter Tel. 05161/9700

Kloster Walsrode

Evangelisches Damenstift

Kirchplatz 2, 29664 Walsrode
Pilgerort, Kapelle und Park. Von November
bis März Führungen gerne auf Anfrage
unter Telefon-Nummer 05161 485838-0
Kulturprogramm www.kloster-walsrode.de

Kuriositäten, Galerie und Geschenke

Heinz Laurich, Worth 6, 29664 Walsrode
Tel. 0177/7355377
Geöffnet Mo.-Fr. 14-18 Uhr,
Sa. 9-12 Uhr oder nach Vereinbarung.

Lönsgrab

im Tietlinger Wacholderhain

Wäscheliebe

Berührend sinnlich von 65A bis 120K

Moorstr. 48, 29664 Walsrode
Tel. 05161/7870843
www.waescheliebe.de
Geöffnet: Mo. geschlossen,
Di.-Fr. 10-18 Uhr, Sa. 10-13 Uhr

Weltvogelpark Walsrode

Am Vogelpark, 29664 Walsrode.
Tel. 05161/60440
4.000 Vögel aus 650 Arten
Geöffnet: 20. März bis 30. Okt. tägl.
10-18 Uhr, Juli/Aug. und am Wochen-
ende bis 19 Uhr

WIETZE:

Deutsches Erdölmuseum

Schwarzer Weg 7-9, 29323 Wietze
Tel. 05146/92340
1858 fand eine der weltweit ersten
ölfündigen Bohrungen hier statt.
März - Nov. Di.-So. 10-17 Uhr,
Juli - Aug. Mo.-So. 10-18 Uhr

WIETZENDORF:

Wietzendorf Touristik

Verkehrsverein Wietzendorf e. V.
Kampstraße 4, 29649 Wietzendorf
Tel. 05196/2190, Fax 05196/2275
www.wietzendorf-touristik.de
Ostern bis Oktober: Mo. bis Fr. 10-13
Uhr u. 14-17 Uhr
Sa. 9-13 Uhr, November-Ostern: Mo.
bis Fr. 10-13 Uhr

Bademöglichkeit

Südsee-Camp

Badeparadies
Südsee Camp 1, 29649 Wietzendorf,
Tel. 05196/980330
Für Tagesgäste ist eine vorherige
telefonische Abfrage der Besuchs-
möglichkeit empfehlenswert. Siehe
auch www.suedsee-camp.de



Weitere Sehenswürdigkeiten

findling-heideregion.de/#hotspots



Dein Hotspot fehlt hier noch?

Dann kannst du jetzt zwischen zwei exklusiven Angeboten wählen:

12^x Adresse, Kontaktdaten, Öffnungszeiten Statt 180 150 Euro	1^x Adresse, Kontaktdaten, Öffnungszeiten 15 Euro
--	---

ÄRZTLICHER/ AUGENÄRZTL. BEREITSCHAFTSDIENST

Kassenärztliche Vereinigung außerhalb der Sprechzeiten: Ihr Anruf wird an den für Sie zuständigen Bereitschaftsdienst weitergeleitet
116 117

DIE AUGENPARTNER AUGENÄRZTE

Walsrode, Lange Str. 55-57,
Tel. (0 51 61) 4 88 50

Soltau, Poststr. 18-20,
Tel. (0 51 91) 9 78 01 33

Schneverdingen, Verdener Str. 10,
Tel. (0 51 93) 20 71

Schwarmstedt, Hauptstraße 15,
Tel. (0 50 71) 91 27 50

Hoya, Promenade 15,
Tel. (0 42 51) 67 08 00

AUGENÄRZTLICHER BEREITSCHAFTSDIENST

Kassenärztliche Vereinigung, außerhalb der Sprechzeiten:
Ihr Anruf wird an den für Sie zuständigen Bereitschaftsdienst weitergeleitet
116 117

ZAHNÄRZTLICHER NOTDIENST

Samstag, Sonntag und an Feiertagen von 10 bis 11 Uhr (außerhalb dieser Zeit nur nach vorheriger telefonischer Anmeldung)

3./4.6.2023:
Fr. Dr. Nadine Buchholz,
Bad Fallingbostel,
Tel. 05162 / 7107

10./11.6.2023:
Dr. Bünger,
Schwarmstedt,
Tel. 05071 / 913478

17./18.6.2023:
Dr. Giese, Walsrode,
Tel. 05161 / 8377



24./25.6.2023:
Dr. Flöhr-Bastin, Walsrode,
Tel. 05161 / 1626

TIERÄRZTLICHER NOTDIENST

3./4.6.2023:
Kleintierpraxis am Dürerring,
Walsrode,
Tel. 05161 / 1300

Gem.-Praxis Lünebach-Hüner/
Herpers, Idsingen,
Tel. 0171 / 5221541

Dr. Frey, Buchholz/Aller,
Tel. 0171 / 4433111

10./11.6.2023:
Dr. Neddenriep, Bad Fallingbostel,
Tel. 05162 / 2768

TÄ Seyer-Carstens, Düşhorn,
Tel. 05161 / 6098770

17./18.6.2023:
Gem.-Praxis Rabe/Söchting, Bomlitz,
Tel. 05161 / 4811130

TÄ Bockhorn, Krelingen,
Tel. 05167 / 911051

24./25.6.2023:
Dr. Riedel, Benzen
Tel. 05161 / 6231

Tierärztl. Praxis Schwarmstedt,
Dr. Jürgens
Tel. 05071 / 912330

APOTHEKEN NOTDIENST

3.6.2023:
Stadt-Apotheke Walsrode,
Tel. 05161 / 71155

4.6.2023:
Birken Apotheke Bomlitz,
Tel. 05161 / 4542

10.6.2023:
Löns-Apotheke Walsrode,
Tel. 05161 / 98780

11.6.2023:
Michaelis-Apotheke Bomlitz-Benefeld,
Tel. 05161 / 941414

17.6.2023:
Alte Apotheke Visselhövede,
Tel. 04262 / 2252

18.6.2023:
Stadt-Apotheke Bad Fallingbostel,
Tel. 05162 / 91503

24.6.2023:
Linden-Apotheke Dorfmark,
Tel. 05163 / 2066

25.6.2023:
Alte Rats-Apotheke Walsrode,
Tel. 05161 / 5563

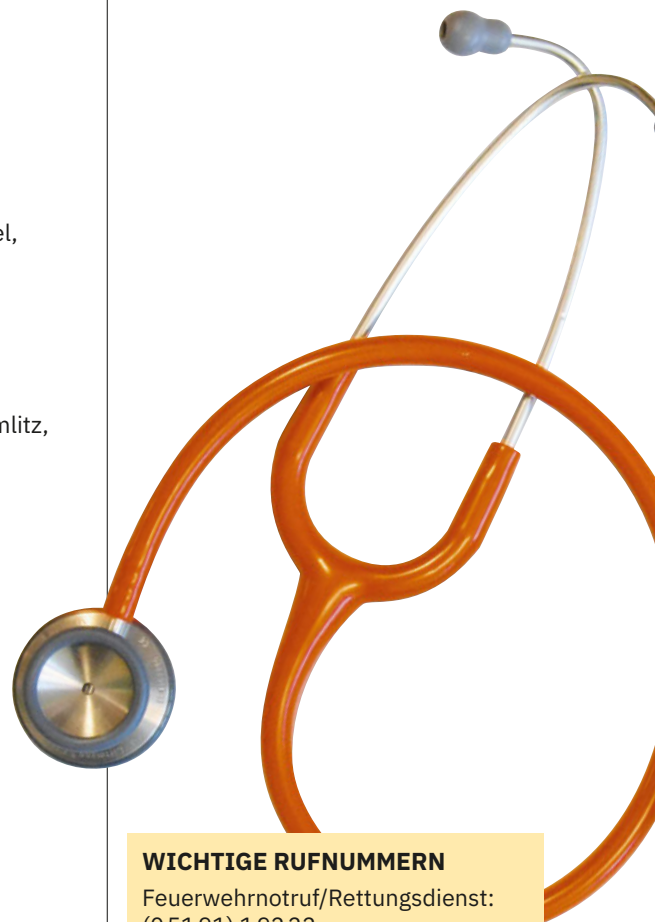

WICHTIGE RUFNUMMERN

Feuerwehrnotruf/Rettungsdienst:
(0 51 91) 1 92 22

Ärztlicher
Bereitschaftsdienst **116 117**

Anforderung des Notarztes/
Rettungswagen und liegenden
Krankentransportes über die
Rettungsleitstelle des Landkreises
Heidekreis **112**

Bundespolizei-Hotline
(08 00) 6 88 80 00

Ständige Notdienst-Rufnummern:
Heidekreis-Klinikum GmbH
Krankenhaus Walsrode
(0 51 61) 60 20

Krankenhaus Soltau
(0 51 91) 60 20

Polizei-Notruf **110**

Golfspielen in familiärer Atmosphäre

Möchten Sie sich in freier Natur sportlich betätigen? Wir würden uns freuen, Sie auf unserem schönen Golfplatz zu begrüßen. **Hier finden Sie besonders attraktive Angebote für Neueinsteiger.**

Kostenloses Golf-Schnupper-Event

In geselliger Runde vermittelt Ihnen unser Golftrainer **PGA Pro Steve Cope** die Faszination des Golfsports. Immer **Sonntags von 11:00-12:30 Uhr im Golf Club Tietlingen.**



Event-Programm:

- Begrüßung
- Übungen mit dem Putter
- Schwung- und Schlägereinweisung
- Individuelle Schlagübungen
- Rundfahrt über den Golfplatz mit dem E-Cart
- Zum Abschluss Treffen auf der Clubhaus-Terrasse zu einem Erfrischungsgetränk

TOP ANGEBOT

Mitgliedschaft für Neueinsteiger ohne Platzreife

Der Aktionspreis beinhaltet:

- Platzreifekurs inkl. Platzreifeprüfung
- Uneingeschränktes Spielrecht für 2023

nur € 490

TOP ANGEBOT

Mitgliedschaft für Wiedereinsteiger

Sie haben uneingeschränktes Spielrecht für 2023.

Dieses Angebot gilt auch für unsere passiven Mitglieder.

nur € 450

Weitere Infos und Angebote finden Sie auf www.tietlingen.de

BBB-PARTY BÄLLE, BIER & BRATWURST

Heute, Freitag, 26. Mai 2023

Ab 16:00 Uhr auf unserer Driving Range

Eine Party für Groß, Klein und alle Golfinteressierten

Alle Infos auf www.tietlingen.de





**SERENGETI
PARK**
HODENHAGEN

**DEIN NEUER
DIENSTWAGEN?
HAT 350 PS.**

**ALLES. AUSSER GEWÖHNLICH.
DEIN JOB IM SERENGETI-PARK.**

**Ob Fahrer, Gärtner oder Manager –
entdecke Deine berufliche Chance auf**

karriere.serengeti-park.de

